



PREFEITURA MUNICIPAL DE SANTALUZ

PC CORONEL JOSE LEITAO - CENTRO

CNPJ: 13.807.870/0001-19 - CEP: 48.880-000 - SANTALUZ - BA

NOTA DE LIQUIDAÇÃO

PROCESSO ADM: 166/2022

EMPENHO: 128 / 2023 Nº SUB-EMPENHO: 2053 Data do Sub-Empenho: 02/06/2023 TIPO DO EMPENHO: Estimativo

FORNECEDOR

Nome: 5422 - MP2 CONSTRUÇOES LTDA
 Endereço: AV TANCREDO NEVES, 2539
 Bairro: CAMINHO DAS ARVORES
 CNPJ: 24.597.344/0001-98 Insc. Estadual:
 Conta Corrente: 67153-3 Agência: 3673

Cidade: SALVADOR
 CPF:
 Banco: 237 - BANCO BRADESCO S.A.

Tipo Pessoa: Jurídica
 Complemento: EDIF COND.CEO SALVADOR SHOPP
 Estado: BA
 RG:

DOTAÇÃO ORÇAMENTÁRIA

Reduzido: 1007.4451.90 - ORÇAMENTÁRIO E SUPLEMENTAR Data do Empenho: 18/01/2023

Unidade: 1201 - SECRETARIA MUNICIPAL DE INFRAESTRUTURA
 Função: 15 - Urbanismo
 Sub-Função: 451 - Infra-estrutura Urbana
 Programa: 008 - INFRAESTRUTURA E DESENVOLVIMENTO ECONÔMICO SUSTENTÁVEL
 Ação: 1.007 - Investimentos em Obras Estruturantes
 Elemento: 4.4.90.51.00 - Obras e Instalações
 Fonte: 1754 - Recursos de Operações de Crédito
 Sub-Elemento: 4.4.90.51.01 - OBRAS E INSTALACOES (MAO DE OBRA)

Modalidade: Concorrência para obras e serviços de engenhari	Nº Lic.: 001/2022CP	Saldo Anterior	Valor do Empenho	Saldo Atual
Convênio:	Contrato:	940.000,00	927.987,26	12.012,74
Patrimônio: -				

HISTÓRICO

REFERENTE A EXECUÇÃO DOS SERVIÇOS NA CONSTRUÇÃO DO CENTRO DE ESPECIALIDADES MÉDICAS, NO MUNICÍPIO DE SANTALUZ-BA, CONFORME CONCORRÊNCIA PÚBLICA Nº001/2022CP, CONTRATO Nº254/2022, NFS-e.406. BOLETIM DE MEDIÇÃO 04, PERÍODO 01/05/2023 A 24/05/2023.

Movimentação Empenho		
Saldo Anterior	Sub-Empenho	Saldo Atual
385.472,36	385.472,36	0,00

Data do Empenho: 18/01/2023 Data do Liquidação: 02/06/2023

RETENÇÕES

Código	Descrição	Valor
2.1.8.8.1.01.04.00.00.057	IRRF - Fonte 1754	5.782,09
2.1.8.8.1.01.08.00.00.057	ISS - Fonte 1754	11.564,17
2.1.8.8.3.01.02.00.00.123	INSS PRESTADOR DE SERVIÇO - PM FONTE 90	25.441,18
## Trezentos e quarenta e dois mil e seiscentos e oitenta e quatro reais e noventa e dois centavos		Valor Retido
##		42.787,44
		Valor Líquido
		342.684,92

DOCUMENTOS COMPROBATÓRIOS

NOTA FISCAL	Data Emissão	Número	Série	Sub-Série	Data Validade	Valor R\$
	01/06/2023	406	U			385.472,36

DESDOBRAMENTOS (PCASP)

Código	Descrição	Valor R\$
123210601	LIQUIDAÇÃO OBRAS EM ANDAMENTO	385.472,36

Declaro que os materiais foram recebidos e/ou serviços prestados em 02/06/2023. ARISMÁRIO BARBOSA JUNIOR Prefeito Municipal Matrícula: 6422	Declaro que a despesa relativa a nota de empenho supra está liquidada em 02/06/2023, podendo efetuar o pagamento. NAIARA DA CUNHA CARMO Contador(a) Matrícula: 6408
--	--

3187771



PREFEITURA MUNICIPAL DE SANTALUZ

PC CORONEL JOSE LEITAO - CENTRO

CNPJ: 13.807.870/0001-19 - CEP: 48.880-000 - SANTALUZ - BA

NOTA DE SUB-EMPENHO

PROCESSO ADM: 166/2022

EMPENHO: 128 / 2023 Nº SUB-EMPENHO: 2053 Data do Sub-Empenho: 02/06/2023 TIPO DO EMPENHO: Estimativo

FORNECEDOR

Nome: 5422 - MP2 CONSTRUÇOES LTDA
Endereço: AV TANCREDO NEVES, 2539
Bairro: CAMINHO DAS ARVORES
CNPJ: 24.597.344/0001-98 Insc. Estadual: Cidade: SALVADOR
Conta Corrente: 67153-3 Agência: 3673 CPF: Estado: BA
Complemento: EDIF COND.CEO SALVADOR SHOPP
RG: Banco: 237 - BANCO BRADESCO S.A.

DOTAÇÃO ORÇAMENTÁRIA

Reduzido: 1007.4451.90 - ORÇAMENTÁRIO E SUPLEMENTAR Data do Empenho: 18/01/2023

Unidade: 1201 - SECRETARIA MUNICIPAL DE INFRAESTRUTURA
Função: 15 - Urbanismo
Sub-Função: 451 - Infra-estrutura Urbana
Programa: 008 - INFRAESTRUTURA E DESENVOLVIMENTO ECONÔMICO SUSTENTÁVEL
Ação: 1.007 - Investimentos em Obras Estruturantes
Elemento: 4.4.90.51.00 - Obras e Instalações
Fonte: 1754 - Recursos de Operações de Crédito
Sub-Elemento: 4.4.90.51.01 - OBRAS E INSTALAÇÕES (MAO DE OBRA)

Modalidade: Concorrência para obras e serviços de engenharia; Nº Lic.: 001/2022CP
Convênio: Contrato:
Patrimônio: -

Saldo Anterior	Valor do Empenho	Saldo Atual
940.000,00	927.987,26	12.012,74

HISTÓRICO

EMPENHO REFERENTE A CONTRATAÇÃO DE EMPRESA DE ENGENHARIA PARA EXECUÇÃO DOS SERVIÇOS NA CONSTRUÇÃO DO CENTRO DE ESPECIALIDADES MÉDICAS, NO MUNICÍPIO DE SANTALUZ-BA, CONFORME CONCORRÊNCIA PÚBLICA Nº001/2022CP, CONTRATO Nº254/2022.

Movimentação Empenho

Saldo Anterior	Sub-Empenho	Saldo Atual
385.472,36	385.472,36	0,00

Nº Ordem	Especificação (Item)	Unidade	Quant.	Valor Unitário	Valor Total
1	16 - PARA OBRAS E SERVIÇOS DE ENGENHARIA	SRV	1	385.472,36	385.472,36

Trezentos e oitenta e cinco mil e quatrocentos e setenta e dois reais e trinta e seis centavos

385.472,36

Autorizo o empenho da despesa supra mencionada em 02/06/2023.

ARISMÁRIO BARBOSA JUNIOR
Prefeito Municipal
Matrícula: 6422

Declaro que a importância supra foi deduzida do crédito próprio em 02/06/2023

NAIARA DA CUNHA CARMO
Diretor Contábil
Matrícula: 6408

3187771



PREFEITURA MUNICIPAL DO SALVADOR
SECRETARIA MUNICIPAL DA FAZENDA

Número da Nota:
00000406
 Data e Hora de Emissão:
01/06/2023 12:02:03
 Código de Verificação:
RISR-84LC

NOTA FISCAL DE SERVIÇOS ELETRÔNICA - Nota Salvador

PRESTADOR DE SERVIÇOS

CPF/CNPJ:
24.597.344/0001-98
 Nome/Razão Social:
MP2 CONSTRUÇÕES LTDA
 Endereço:
Ave Tancredo Neves 2539 , ED:COND.CEO SALVADOR S - CAMINHO DAS ÁRVORES - Salvador - CEP: 41820-021@BA
dpm@outlook.com.br

Inscrição Municipal:
561.323/001-97

TOMADOR DE SERVIÇOS

Nome/Razão Social:
MUNICIPIO DE SANTALUZ
 CPF/CNPJ:
13.807.870/0001-19
 Endereço:
PRA CORONEL JOSE LEITAO 05, TERREO CENTRO - Santaluz - CEP: 48880-000/BA
 E-mail:

Inscrição Municipal:

DISCRIMINAÇÃO DOS SERVIÇOS

CONTRATAÇÃO DE EMPRESA DE ENGENHARIA PARA EXECUÇÃO DOS SERVIÇOS NA CONSTRUÇÃO DO CENTRO DE ESPECIALIDADES MÉDICAS, NO MUNICÍPIO DE SANTALUZ/BA. Obra: Construção Do Centro De Especialidades Médicas Em Santaluz/BA.
 Nº do contrato: 254/2022
 Processo administrativo: 166/2022 Concorrência pública: Nº 001/2022
 BOLETIM DE MEDIÇÃO 04, PERÍODO 01/05/2023 a 24/05/2023
 VALOR TOTAL: R\$ 385.472,36
 Valor Material 40%: R\$ 154.188,94
 Base de cálculo do INSS 60%: 231.283,42 x 11% R\$: 25.441,18
 Valor do ISS 5%: R\$ 11.564,17
 Dados Bancários - Bradesco AG: 3673/ C/C: 67153-3

VALOR TOTAL DA NOTA = R\$385.472,36

CNAE:

4299599 - Outras obras de engenharia civil não especificadas anteriormente

Item da Lista de Serviços:

00702 - Execução, por administração, empreitada ou subempreitada, de obras de construção civil, hidráulica ou elétrica e de outras o...

Valor Total das Deduções (R\$):	Base de Cálculo (R\$):	Alíquota (%):	Valor do ISS (R\$):	Crédito Nota Salvador (R\$):
154.188,94	231.283,42	5,00%	11.564,17	0,00

OUTRAS INFORMAÇÕES

Valor INSS (R\$):	Valor PIS (R\$):	Valor COFINS (R\$):	Valor IR (R\$):	Valor CSLL (R\$):	Outras Retenções (R\$):	Valor Líquido (R\$):
25.441,18	0,00	0,00	0,00	0,00	11.564,17	348.467,01

- Esta Nota Salvador foi emitida com respaldo na Lei 7.186/2006.
- O ISS desta Nota Salvador é devido FORA do Município de Salvador. Tributação devida para Santaluz-BA.
- Esta Nota Salvador não gera crédito pois o tomador não possui inscrição municipal em Salvador.
- COMPETÊNCIA: 06/2023 (mês/ano)
- Código de Tributação do Município: 0702-0/01 - Construção de edificações residenciais de qualquer tipo

DECLARO PARA OS DEVIDOS FINS QUE

O(s) Serviço(s) foi(ram) prestado(s)

O(s) Material(is) foi(ram) recebido(s)

A(s) Obra(s) foi(ram) efetuada(s)

EM ____/____/____

Assinatura

Julia Varjão
Julia Varjão
 Engenheira Civil
 CREA-BA 3000841424

01/06/23



I.R.R.F

Nº DAM: 361227	CONTRIBUINTE 30349 - MP2 CONSTRUCOES LTDA	INSCRIÇÃO: 30349
TIPO / NOME LOGRADOURO: AV TANCREDO NEVES		NÚMERO: 2539
COMPLEMENTO:	BAIRRO: CAMINHO DAS ARVORES	MUNICÍPIO: SALVADOR
DOCUMENTOS		
C.P.F.:	R.G.:	ORGÃO
		C.N.P.J.: 24.597.344/0001-98
DESCRIÇÃO DA ATIVIDADE		
CÓDIGO ATIV: 433	ESPECIFICAÇÃO: I.R.R.F	
COMPOSIÇÃO DO TRIBUTO		
Base Cálculo: 5.782,09	Quantidade/Alíquota (%) 1,000	Valor UFPM: 1,000
		Valor R\$ 5.782,09
		Taxa Expediente R\$:
		Valor Total R\$: 5.782,09
DADOS PARA PAGAMENTO		
DATA LANÇAMENTO: 02/06/2023	PARCELA: 1/1	EXERCÍCIO 2023
		DATA EMISSÃO: 02/06/2023 10:48:18
		DATA DE VENCIMENTO: 30/06/2023
Composição do Imposto/Lançamentos		
Valor do Tributo:	5.782,09	Vlr. Devido sem Desconto (VD): 5.782,09
Taxa de Expediente:		Vlr. do Desconto: 0,00
Valor de Base Cálculo:	5.782,09	Vlr. Devido com Desconto 5.782,09
INSTRUÇÕES:		
1) Pagável na agências da Caixa Econômica Federal e Banco do Brasil;		(=) VALOR DEVIDO - R\$ 5.782,09
2) Multa de 02% após o vencimento sobre o valor devido;		(-) VALOR DO DESCONTO - R\$
3) NF Nº 406 - Data de emissão: 01/06/2023.		(+) CORREÇÃO MONETÁRIA - R\$
		(+) MULTA DE MORA - R\$
		(+) JUROS DE MORA - R\$
		(=) VALOR A PAGAR - R\$ 5.782,09



Operador: Daniele Nicodemos Da Silva



8172000057 . 5 82093906202 . 3 30630010100 . 4 00036122707 . 7

AUTENTICAÇÃO MECÂNICA

VIA CONTRIBUINTE

DESTAQUE AQUI

VÁLIDO SOMENTE SE AUTENTICADO MECANICAMENTE POR BANCO AUTORIZADO



8172000057 . 5 82093906202 . 3 30630010100 . 4 00036122707 . 7

ATENÇÃO: NÃO AMASSE, NÃO DOBRE, NÃO PERFURE



PREFEITURA MUNICIPAL DE SANTA LUZ
PRAÇA DO TANQUE GRANDE
13.807.870/0001-19

DOCUMENTO DE ARRECAÇÃO MUNICIPAL - DAM
I.R.R.F - 2023



I.R.R.F

PARCELA: 1/1	Nº DAM: 361227	EXERCÍCIO 2023	DATA EMISSÃO: 02/06/2023 10:48:18	DATA VENCIMENTO: 30/06/2023
INSCRIÇÃO: 30349			(=) VALOR DEVIDO - R\$	5.782,09
MP2 CONSTRUCOES LTDA			(=) VALOR A PAGAR - R\$	5.782,09





PREFEITURA MUNICIPAL DE SANTA LUZ
PRAÇA DO TANQUE GRANDE
13.807.870/0001-19

DOCUMENTO DE ARRECAÇÃO MUNICIPAL - DAM

ISSQN Terceiros

Nº DAM: 361226	CONTRIBUINTE 30349 - MP2 CONSTRUCOES LTDA		INSCRIÇÃO:	
TIPO / NOME LOGRADOURO: TANCREDO NEVES			NÚMERO: 2539	
COMPLEMENTO:		BAIRRO: CAMINHO DAS ARVORES	MUNICÍPIO: SALVADOR	UF: BA
DOCUMENTOS				
C.N.P.J. / CPF: 24.597.344/0001-98		R.G.:	ORGÃO	
TOMADOR				
CONTRIBUINTE TOMADOR: PREFEITURA MUNICIPAL DE SANTALUZ			C.N.P.J. / CPF: 13.807.870/0001-19	
COMPOSIÇÃO DO TRIBUTO				
Base Cálculo: 231.283,42	Alíquota (%): 5,000	Valor R\$: 11.564,17	Taxa Expediente R\$:	Valor Total R\$: 11.564,17
DADOS PARA PAGAMENTO				
DATA LANÇAMENTO: 30/06/2023	MÊS REFERÊNCIA: Junho	EXERCÍCIO: 2023	DATA EMISSÃO: 02/06/2023 10:43:36	DATA DE VENCIMENTO: 30/06/2023
INSTRUÇÕES: 1- PAGÁVEL NAS AGENCIAS E CASH ELETRÔNICO DA CAIXA ECONÔMICA E BANCO DO BRASIL. 2- RECEBER ATÉ A DATA DE VENCIMENTO 3- NF Nº 0406 - DATA DE EMISSÃO: 01/06/2023			(=) VALOR DEVIDO - R\$	11.564,17
			(-) VALOR DO DESCONTO - R\$	
			(+) CORREÇÃO MONETÁRIA - R\$	
			(+) MULTA DE MORA - R\$	
			(+) JUROS DE MORA - R\$	
			(=) VALOR A PAGAR - R\$	11.564,17



Operador: Daniele Nicodemos Da Silva

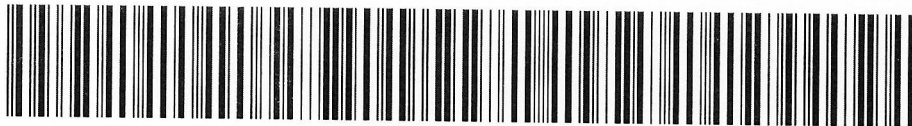

81720000115 . 1 64173906202 . 5 30630010500 . 5 00036122612 . 9

AUTENTICAÇÃO MECÂNICA

VIA CONTRIBUINTE

DESTAQUE AQUI

VÁLIDO SOMENTE SE AUTENTICADO MECANICAMENTE POR BANCO AUTORIZADO



81720000115 . 1 64173906202 . 5 30630010500 . 5 00036122612 . 9

ATENÇÃO: NÃO AMASSE, NÃO DOBRE, NÃO PERFURE



PREFEITURA MUNICIPAL DE SANTA LUZ
13.807.870/0001-19
PRAÇA DO TANQUE GRANDE

DOCUMENTO DE ARRECAÇÃO MUNICIPAL - DAM

ISSQN Terceiros



MÊS REFERÊNCIA: Junho	Nº DAM: 361226	EXERCÍCIO: 2023	DATA: 02/06/2023 10:43:36	DATA VENCIMENTO: 30/06/2023
INSCRIÇÃO			(=) VALOR DEVIDO - R\$	11.564,17
MP2 CONSTRUCOES LTDA			(=) VALOR A PAGAR - R\$	11.564,17





PMS - Prefeitura Municipal do Salvador

Secretaria Municipal da Fazenda
Coordenadoria de Recuperação de Crédito - CRC
PGMS - Coordenadoria da Dívida Ativa
Certidão Negativa de Débitos Mobiliários

Inscrição Municipal: 561.323/001-97

CNPJ: 24.597.344/0001-98

Contribuinte: MP2 CONSTRUCOES LTDA
Endereço: Avenida Tancredo Neves, Nº 2539
EDIF COND.CEO SALVADOR SHOPPING TORRE LONDRES SALA 913
CAMINHO DAS ÁRVORES
41.820-021

Certifico que a inscrição acima está em situação regular, até a presente data, ressaltando o direito da Fazenda Municipal cobrar quaisquer dívidas que vierem a ser apuradas, conforme artigo 277, § 3º, da Lei 7.186/2006.

Emissão autorizada as 08:37:49 horas do dia 03/04/2023.
Válida até dia 02/07/2023.

Código de controle da certidão: **8C41.6DA6.EDEA.9D3B.27F7.4A3B.0917.1A84**

Esta certidão foi emitida pela página da Secretaria Municipal da Fazenda, no endereço <http://www.sefaz.salvador.ba.gov.br>, e sua autenticidade pode ser confirmada utilizando o código de controle acima.



Certidão Negativa de Débitos Tributários

(Emitida para os efeitos dos arts. 113 e 114 da Lei 3.956 de 11 de dezembro de 1981 - Código Tributário do Estado da Bahia)

Certidão Nº: **20232523631**

RAZÃO SOCIAL	
MP2 CONSTRUCOES EIRELI	
INSCRIÇÃO ESTADUAL	CNPJ
	24.597.344/0001-98

Fica certificado que não constam, até a presente data, pendências de responsabilidade da pessoa física ou jurídica acima identificada, relativas aos tributos administrados por esta Secretaria.

Esta certidão engloba todos os seus estabelecimentos quanto à inexistência de débitos, inclusive os inscritos na Dívida Ativa, de competência da Procuradoria Geral do Estado, ressalvado o direito da Fazenda Pública do Estado da Bahia cobrar quaisquer débitos que vierem a ser apurados posteriormente.

Emitida em 02/05/2023, conforme Portaria nº 918/99, sendo válida por 60 dias, contados a partir da data de sua emissão.

**AUTENTICIDADE DESTE DOCUMENTO PODE SER COMPROVADA NAS INSPETORIAS FAZENDÁRIA
OU VIA INTERNET, NO ENDEREÇO <http://www.sefaz.ba.gov.br>**

Válida com a apresentação conjunta do cartão original de inscrição no CPF ou no CNPJ da
Secretaria da Receita Federal do Ministério da Fazenda.



MINISTÉRIO DA FAZENDA
Secretaria da Receita Federal do Brasil
Procuradoria-Geral da Fazenda Nacional

**CERTIDÃO POSITIVA COM EFEITOS DE NEGATIVA DE DÉBITOS RELATIVOS AOS TRIBUTOS
FEDERAIS E À DÍVIDA ATIVA DA UNIÃO**

Nome: MP2 CONSTRUCOES LTDA
CNPJ: 24.597.344/0001-98

Ressalvado o direito de a Fazenda Nacional cobrar e inscrever quaisquer dívidas de responsabilidade do sujeito passivo acima identificado que vierem a ser apuradas, é certificado que:

1. constam débitos administrados pela Secretaria da Receita Federal do Brasil (RFB) com exigibilidade suspensa nos termos do art. 151 da Lei nº 5.172, de 25 de outubro de 1966 - Código Tributário Nacional (CTN), ou objeto de decisão judicial que determina sua desconsideração para fins de certificação da regularidade fiscal, ou ainda não vencidos; e
2. constam nos sistemas da Procuradoria-Geral da Fazenda Nacional (PGFN) débitos inscritos em Dívida Ativa da União (DAU) com exigibilidade suspensa nos termos do art. 151 do CTN, ou garantidos mediante bens ou direitos, ou com embargos da Fazenda Pública em processos de execução fiscal, ou objeto de decisão judicial que determina sua desconsideração para fins de certificação da regularidade fiscal.

Conforme disposto nos arts. 205 e 206 do CTN, este documento tem os mesmos efeitos da certidão negativa.

Esta certidão é válida para o estabelecimento matriz e suas filiais e, no caso de ente federativo, para todos os órgãos e fundos públicos da administração direta a ele vinculados. Refere-se à situação do sujeito passivo no âmbito da RFB e da PGFN e abrange inclusive as contribuições sociais previstas nas alíneas 'a' a 'd' do parágrafo único do art. 11 da Lei nº 8.212, de 24 de julho de 1991.

A aceitação desta certidão está condicionada à verificação de sua autenticidade na Internet, nos endereços <<http://rfb.gov.br>> ou <<http://www.pgfn.gov.br>>.

Certidão emitida gratuitamente com base na Portaria Conjunta RFB/PGFN nº 1.751, de 2/10/2014.
Emitida às 10:15:43 do dia 01/06/2023 <hora e data de Brasília>.

Válida até 28/11/2023.

Código de controle da certidão: **9BA6.59EA.5E4D.06E7**

Qualquer rasura ou emenda invalidará este documento.

[Voltar](#)[Imprimir](#)

Certificado de Regularidade do FGTS - CRF

Inscrição: 24.597.344/0001-98
Razão Social: MP2 CONSTRUCOES LTDA
Endereço: AV TANCREDO NEVES 2539 SALA 913 S. SHOPPIN / CAMINHO DAS ARVORES / SALVADOR / BA / 41820-021

A Caixa Econômica Federal, no uso da atribuição que lhe confere o Art. 7, da Lei 8.036, de 11 de maio de 1990, certifica que, nesta data, a empresa acima identificada encontra-se em situação regular perante o Fundo de Garantia do Tempo de Serviço - FGTS.

O presente Certificado não servirá de prova contra cobrança de quaisquer débitos referentes a contribuições e/ou encargos devidos, decorrentes das obrigações com o FGTS.

Validade: 10/05/2023 a 08/06/2023

Certificação Número: 2023051002110049670506

Informação obtida em 25/05/2023 15:00:52

A utilização deste Certificado para os fins previstos em Lei esta condicionada a verificação de autenticidade no site da Caixa:
www.caixa.gov.br

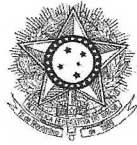

PODER JUDICIÁRIO
JUSTIÇA DO TRABALHO

CERTIDÃO NEGATIVA DE DÉBITOS TRABALHISTAS

Nome: MP2 CONSTRUCOES LTDA (MATRIZ E FILIAIS)

CNPJ: 24.597.344/0001-98

Certidão n°: 13832444/2023

Expedição: 03/04/2023, às 08:49:04

Validade: 30/09/2023 - 180 (cento e oitenta) dias, contados da data de sua expedição.

Certifica-se que **MP2 CONSTRUCOES LTDA (MATRIZ E FILIAIS)**, inscrito(a) no CNPJ sob o n° **24.597.344/0001-98**, **NÃO CONSTA** como inadimplente no Banco Nacional de Devedores Trabalhistas.

Certidão emitida com base nos arts. 642-A e 883-A da Consolidação das Leis do Trabalho, acrescentados pelas Leis ns.º 12.440/2011 e 13.467/2017, e no Ato 01/2022 da CGJT, de 21 de janeiro de 2022. Os dados constantes desta Certidão são de responsabilidade dos Tribunais do Trabalho.

No caso de pessoa jurídica, a Certidão atesta a empresa em relação a todos os seus estabelecimentos, agências ou filiais.

A aceitação desta certidão condiciona-se à verificação de sua autenticidade no portal do Tribunal Superior do Trabalho na Internet (<http://www.tst.jus.br>).

Certidão emitida gratuitamente.

INFORMAÇÃO IMPORTANTE

Do Banco Nacional de Devedores Trabalhistas constam os dados necessários à identificação das pessoas naturais e jurídicas inadimplentes perante a Justiça do Trabalho quanto às obrigações estabelecidas em sentença condenatória transitada em julgado ou em acordos judiciais trabalhistas, inclusive no concernente aos recolhimentos previdenciários, a honorários, a custas, a emolumentos ou a recolhimentos determinados em lei; ou decorrentes de execução de acordos firmados perante o Ministério Público do Trabalho, Comissão de Conciliação Prévia ou demais títulos que, por disposição legal, contiver força executiva.



Protocolo de Envio de Arquivos

Prezado cliente,

Seus arquivos foram armazenados na Caixa Econômica Federal em 04/05/2023 16:01:38.

Este protocolo é sua garantia de que o arquivo foi devidamente recebido e armazenado para processamento pela Caixa Econômica Federal. Havendo ocorrências impeditivas no processamento do arquivo será enviada uma nota explicativa para a sua caixa postal no Conectividade Social contendo a(s) ocorrência(s) encontrada(s) e as ações necessárias para a solução.

Informações Complementares:

O número de protocolo do arquivo Flpe7BrPvh200005.SFP é:

a8578cbb-ca31-4106-b5ae-22a1bd29cda6

Transmissor: VISUAL ASSESSORIA CONTABIL E EMPRESARIAL EIRELI:07919197000106

Inscrição do Transmissor: 07919197000106

Responsável: VISUAL ASSESSORIA CONTABIL E E

Inscrição do Responsável: 26925381883

Competência: 04/2023

NRA: Flpe7BrPvh200005

Base de Processamento: Salvador / BA

Código de Recolhimento: 150

Contato: GUSTAVO BORTOLETTO

Telefone: 001934710670

FGTS - FUNDO DE GARANTIA DO TEMPO DE SERVIÇO

GFIP - SEFIP 8.40 (17/10/2022)

DATA: 04/05/2023
HORA: 15:59:18
PÁG : 001/001

RELATÓRIO ANALÍTICO DA GRF

EMPRESA: MP2 CONSTRUCOES EIRELI
COMPETÊNCIA: 04/2023

CÓD REC: 150

FPAS: 507

INSCRIÇÃO: 24.597.344/0001-98
SIMPLES: 1

QTDE TRABALHADORES

FGTS - 8%

39

REMUNERAÇÃO

68.222,07

DEPÓSITO

5.457,76

ENCARGOS FGTS

0,00

CONTRIB SOCIAL

0,00

ENCARGOS CONTRIB SOC

0,00

TOTAL A RECOLHER

5.457,76

VALIDADE DO CÁLCULO: até 07/05/2023

RELATÓRIO PARA SIMPLES CONFERÊNCIA, NÃO É VÁLIDO PARA QUITAÇÃO.

A(S) GRF(S), PARA FINS DE QUITAÇÃO, SERÁ(ÃO) IMPRESSA(S) SOMENTE APÓS TRANSMISSÃO DO ARQUIVO VALIDADO PELO CONECTIVIDADE SOCIAL.

MINISTÉRIO DA ECONOMIA
SECRETARIA ESPECIAL DA RECEITA FEDERAL DO BRASIL
Recibo de Entrega da Declaração de Débitos e Créditos Tributários Federais Previdenciários - DCTFWeb

CNPJ/CPF	24.597.344/0001-98
Nome	MP2 CONSTRUCOES LTDA
Período de apuração	04/2023
Declaração Retificadora	Não
Identificação da apuração de débitos	51406152 / Reinf CP 19788021572 / eSocial

Totalização dos tributos apurados no período

Tributos	Débitos Apurados	Saldo a Pagar
Contribuição Previdenciária Segurados	R\$ 6.476,33	R\$ 0,00
Contribuição Previdenciária Patronal	R\$ 18.521,62	R\$ 0,00
Contribuição para Outras Entidades e Fundos	R\$ 4.604,97	R\$ 0,00
IRRF	R\$ 0,00	R\$ 0,00
COFINS	R\$ 0,00	R\$ 0,00
PIS	R\$ 0,00	R\$ 0,00
CSRF	R\$ 0,00	R\$ 0,00
COSIRF	R\$ 0,00	R\$ 0,00
TOTAL	R\$ 29.602,92	R\$ 0,00

O presente Recibo de Entrega da DCTFWeb contém a transcrição da Ficha Resumo da referida declaração, que constitui confissão de dívida, de forma irrevogável, das contribuições declaradas. Fica o declarante ciente de que as contribuições declaradas na DCTFWeb e não pagas serão enviadas para inscrição em Dívida Ativa da União, conforme o disposto no parágrafo 2º do artigo 5º do Decreto-Lei nº 2.124, de 13 de junho de 1984, combinado com a Portaria MF nº 118, de 28 de junho de 1984, estando o declarante sujeito ainda a: 1) inclusão no Cadastro Informativo de Créditos não Quitados do Setor Público Federal (CADIN), impedindo operações de crédito com recursos públicos, a concessão de incentivos fiscais e financeiros e a celebração de convênios e similares que envolvam desembolso de recursos públicos e respectivos aditamentos (Lei nº 10.522, de 2002); 2) encaminhamento ao Ministério Público Federal de Representação Fiscal para Fins Penais nos casos que, em tese, tenha ocorrido crime contra a ordem tributária ou contra a previdência social, por deixar de recolher, no prazo legal, valor de tributo ou de contribuição social, descontado ou cobrado, na qualidade de sujeito passivo de obrigação e que deveria recolher aos cofres públicos (Lei nº 8.137, de 1990 e Código Penal).

Sobre as contribuições não pagas ou não recolhidas nos prazos legais incidirão multa, moratória ou de ofício, conforme o caso, e juros de mora nos termos dos artigos 44 e 61 da Lei nº 9.430, de 27 de dezembro de 1996, combinado com o art. 35 e 35-A, da Lei nº 8.212, de 1991 e artigo 18 da Lei nº 10.833, de 29 de dezembro de 2003.

No caso de falta de apresentação ou de apresentação de declaração com incorreções ou omissões, o contribuinte ficará sujeito às multas previstas no artigo 32-A da Lei nº 8.212, de 24 de julho de 1991.

Não surtirão efeitos as solicitações de retificação de informações prestadas na DCTFWeb que tiverem por objeto excluir ou reduzir: débitos relativos a contribuições, cujos valores já tenham sido enviados para inscrição em Dívida Ativa da União, sejam eles saldos a pagar ou valores apurados em procedimento de auditoria interna; débitos de contribuições em relação as quais o sujeito passivo tenha sido objeto de procedimento fiscal e/ou nos casos em que a apresentação da declaração ocorra após o prazo decadencial.

Dados do Representante da Pessoa Jurídica

Nome	PATRICIA DE CARVALHO MENDES
CPF	904.030.025-91
Telefone	-

Recibo de Entrega da DCTFWeb

DCTFWeb recebida via Internet pelo Agente Receptor SERPRO em	12/05/2023 08:06:23
Nº do recibo de entrega	0000050000132260641

COMPETÊNCIA: 04/2023

RELATÓRIO ANALÍTICO DE GPS

EMPRESA	EMPRESA	OUTRAS ENT	INSCRIÇÃO	OUTRAS ENTIDADES	COD PAGO	FPAS
VALORES: SEGURADOS			DED FPAS	JUROS/MULTA	TOTAL	REMBOLSO
MP2 CONSTRUCOES EIRELI			777,66	0,00	2119	507
	0,00	4.389,25	24.597.344/0001-98	0,00	4.389,25	0,00
OBSERVAÇÃO :	VALOR COMPENSADO: R\$ 23.133,01					

RELATÓRIO DE COMPENSAÇÕES

COMPETÊNCIA: 04/2023

CÓDIGO DE RECOLHIMENTO: 150

EMPRESA: MP2 CONSTRUCOES EIRELI

INSCRIÇÃO: 24.597.344/0001-98

FPAS	VALOR SOLICITADO	VALOR COMPENSADO	VALOR NÃO COMPENSADO
507	24.220,28	23.133,01	1.087,27

VALOR EXCEDENTE AO LIMITE DOS 30% (SOMATÓRIO DE TODOS OS FPAS): 15.959,81

COMPROVANTE DE DECLARAÇÃO DAS CONTRIBUIÇÕES A RECOLHER À PREVIDÊNCIA SOCIAL E A OUTRAS ENTIDADES E FUNDOS POR FPAS EMPRESA

EMPRESA: MP2 CONSTRUCOES EIRELI
 COMP: 04/2023 COD REC: 150 COD GPS: 2119 FPAS: 507 OUTRAS ENT: 0079 N° CONTROLE: Czhy9vPAYg80000-9
 TOMADOR/OBRA:
 LOGRADOURO: TANCREDO NEVES 2539 UF: BA CEP: 41820-021 BAIRRO: CAMINHO DAS ARVORES CNAE PREPONDERANTE: 4120400
 CIDADE: SALVADOR TELEFONE: 0071-98785510 CNAE: 4120400
 APURAÇÃO DO VALOR A RECOLHER: 507 620 744 779 TOTAL
 SIMPLES: 1 ALIQ RAT: 3,0 FAP: 1,00 RAT AJUSTADO: 3,00
 INSCRIÇÃO: 24.597.344/0001-98

SEGURADO									
Empregados/Avulsos	6.101,39	0,00	0,00	0,00	0,00	0,00	6.101,39		
Contribuintes Individuais	143,22	0,00	0,00	0,00	0,00	0,00	143,22		
EMPRESA									
Empregados/Avulsos	15.135,36	0,00	0,00	0,00	0,00	0,00	15.135,36		
Contribuintes Individuais	260,40	0,00	0,00	0,00	0,00	0,00	260,40		
RAT	2.270,30	0,00	0,00	0,00	0,00	0,00	2.270,30		
RAT - Agentes Nocivos	0,00	0,00	0,00	0,00	0,00	0,00	0,00		
Valores Pagos a Cooperativas	0,00	0,00	0,00	0,00	0,00	0,00	0,00		
Adicional Cooperativas	0,00	0,00	0,00	0,00	0,00	0,00	0,00		
Comercialização Produção	0,00	0,00	0,00	0,00	0,00	0,00	0,00		
Evento Desportivo/Patrocinio	0,00	0,00	0,00	0,00	0,00	0,00	0,00		
RECOLHIMENTO COMP ANT - VALOR INSS	0,00	0,00	0,00	0,00	0,00	0,00	0,00		
(-) Retenção Lei 9.711/98	0,00	0,00	0,00	0,00	0,00	0,00	0,00		
(-) Sal. Família/Sal. Maternidade	777,66	0,00	0,00	0,00	0,00	0,00	777,66		
(-) Compensação	23.133,01	0,00	0,00	0,00	0,00	0,00	23.133,01		
VALOR A RECOLHER - PREVIDÊNCIA SOCIAL	0,00	0,00	0,00	0,00	0,00	0,00	0,00		
OUTRAS ENTIDADES	4.389,25	0,00	0,00	0,00	0,00	0,00	4.389,25		
RECOLH COMP ANT - VALOR OUT ENTID	0,00	0,00	0,00	0,00	0,00	0,00	0,00		
VALOR A RECOLHER - OUTRAS ENTIDADES	4.389,25	0,00	0,00	0,00	0,00	0,00	4.389,25		
TOTAL A RECOLHER	4.389,25	0,00	0,00	0,00	0,00	0,00	4.389,25		

(*) Os valores de retenção, salário-família/salário-maternidade e compensação demonstrados são os efetivamente abatidos.
 A DECLARAÇÃO DE DADOS CONSTANTES DESTA GFIP E DO ARQUIVO SEFIP CORRESPONDENTE A CONTRIBUIÇÃO PREVIDENCIÁRIA, EQUIVALE À CONFISSÃO DE DÍVIDA DOS VALORES DEBIDA DECORRENTES E CONSTITUI (EM CRÉDITO(S) PASSIVEL(IS) DE INSCRIÇÃO EM DÍVIDA ATIVA, NA AUSÊNCIA DO OPORTUNO RECOLHIMENTO OU PARCELAMENTO, E CONSEQUENTE EXECUÇÃO JUDICIAL NOS TERMOS DA LEI Nº 6.830/80.

O EMPREGADOR/CONTRIBUINTE, RENUNCIANDO EXPRESSAMENTE A QUALQUER CONTESTAÇÃO QUANTO AO VALOR E PROCEDÊNCIA DESTA DECLARAÇÃO/DÍVIDA, ASSUME INTEGRAL RESPONSABILIDADE PELA EXATIDÃO DO MONTANTE DECLARADO E CONFESSADO, FICANDO, ENTRETANTO, RESSALVADO A SECRETARIA DA RECEITA FEDERAL DO BRASIL O DIREITO DE APURAR, A QUALQUER TEMPO, A EXISTÊNCIA DE OUTRAS IMPORTANCIAS DEVIDAS NÃO INCLUIDAS NESTE INSTRUMENTO, AINDA QUE RELATIVAS AO MESMO PERÍODO.

O EMPREGADOR/CONTRIBUINTE RECONHECE QUE A PRESENTE CONFISSÃO DE DÍVIDA NÃO OBRIGA A SECRETARIA DA RECEITA FEDERAL DO BRASIL A EXPEDIR DOCUMENTO COMPROBATORIO DA INEXISTÊNCIA DE DÉBITO, SALVO SE SEU CRÉDITO FOR GARANTIDO NA FORMA DOS ARTS. 258 E 259 DO REGULAMENTO DA PREVIDÊNCIA SOCIAL, APROVADO PELO DECRETO 3.048, DE 12/05/1999, E ALTERAÇÕES POSTERIORES.

RELAÇÃO DE TOMADOR/OBRA - RET
 858000000542 577601802306 507676180824 459734400018

EMPRESA: MP2 CONSTRUCOES EIRELI
 FPAS: 507 OUTRAS ENTIDADES: 0079 SIMPLES: 1 ALIQ RAT: 3,0 FAP: 1,00 RAT AJUSTADO: 3,00 COD REC: 150 COMP: 04/2023
 TOMADOR/OBRA : MP2 CONSTRUCOES EIRELI
 LOGRADOURO
 TANCREDO NEVES 2539
 INSCRIÇÃO: 24.597.344/0001-98 N° ARQUIVO: Fipe7BrPvH20000-5
 N° CONTROLE: CZHY9VPAYg80000-9
 INSCRIÇÃO: 24.597.344/0001-98 N° CONTROLE: IuNnMnkUkLxb00000-9
 BAIRRO
 CIDADE
 CAMINHO DAS ARVORES SALVADOR CEP
 41820021 UF
 BA

MODALIDADE : "Branco"-Recolhimento ao FGTS e Declaração à Previdência

VALORES PREVIDÊNCIA		VALORES FGTS - 8%	
REM SEM 13° SALÁRIO	68.865,14	REM SEM 13° SALÁRIO	68.222,07
REM BASE CALC 13° SAL	434,00	REM 13° SALÁRIO	0,00
		DEPÓSITO	5.457,76
		ENCARGOS FGTS	0,00
		CONTRIB SOCIAL	0,00
		ENCARGOS CONTRIB SOC	0,00
TOTAL TRABALHADORES	41	TOTAL TRABALHADORES	39

VALORES PREVIDÊNCIA		VALORES FGTS - 8%	
REM SEM 13° SALÁRIO	68.865,14	REM SEM 13° SALÁRIO	68.222,07
REM BASE CALC 13° SAL	434,00	REM 13° SALÁRIO	0,00
CONTR SEGURADOS DEVIDA	5.584,19	DEPÓSITO	5.457,76
VAL DEVIDO PREV SOC	1.517,08	ENCARGOS FGTS	0,00
		CONTRIB SOCIAL	0,00
		ENCARGOS CONTRIB SOC	0,00
TOTAL TRABALHADORES	41	TOTAL TRABALHADORES	39

RELAÇÃO DE TOMADOR/OBRA - RET
8580000000542 577601802306 507676180824 459734400018

EMPRESA: MP2 CONSTRUCOES EIRELI
FPAS: 507 OUTRAS ENTIDADES: 0079 SIMPLES: 1 ALIQ RAT: 3,0 FAP: 1,00 RAT AJUSTADO: 3,00 COD REC: 150 COMP: 04/2023
TOMADOR/OBRA : MANUT PRAÇAS AREAS URB MUNIC CANDEIAS
LOGRADOURO INSCRIÇÃO: 24.597.344/0001-98 N° ARQUIVO: Fipe7BzPvH20000-5
TANCREDO NEVES BAIRRO INSCRIÇÃO: 900070528179 N° CONTROLE: CZhy9vPAYg80000-9
NOVA CANDEIAS CANDEIAS CIDADE CEP AOUx181yWY10000-2
43815360 UF
BA

MODALIDADE : 9-Confirmação Informações Anteriores - Rec/Decl ao FGTS e Decl à Previdência

VALORES PREVIDÊNCIA		VALORES FGTS - 8%	
REM SEM 13° SALÁRIO	7.679,71	REM SEM 13° SALÁRIO	7.679,71
REM BASE CALC 13° SAL	0,00	REM 13° SALÁRIO	0,00
		DEPÓSITO	0,00
		ENCARGOS FGTS	0,00
		CONTRIB SOCIAL	0,00
		ENCARGOS CONTRIB SOC	0,00
TOTAL TRABALHADORES	3	TOTAL TRABALHADORES	3

VALORES PREVIDÊNCIA		VALORES FGTS - 8%	
REM SEM 13° SALÁRIO	7.679,71	REM SEM 13° SALÁRIO	7.679,71
REM BASE CALC 13° SAL	0,00	REM 13° SALÁRIO	0,00
CONTR SEGURADOS DEVIDA	660,42	DEPÓSITO	0,00
VAL DEVIDO PREV SOC	2.872,17	ENCARGOS FGTS	0,00
		CONTRIB SOCIAL	0,00
		ENCARGOS CONTRIB SOC	0,00
TOTAL TRABALHADORES	3	TOTAL TRABALHADORES	3

RESUMO - RELAÇÃO DE TOMADOR/OBRA - RET

858000000542 577601802306 507676180824 459734400018

EMPRESA:MP2 CONSTRUCOES EIRELI
FPAS: 507 OUTRAS ENTIDADES: 0079 SIMPLES: 1 ALIQ RAT: 3,0 FAP: 1,00 RAT AJUSTADO: 3,00 COD REC: 150 COMP: 04/2023
INSCRIÇÃO: 24.597.344/0001-98
Nº ARQUIVO: Fipe7BrPvh20000-5
Nº CONTROLE: CZhy9vPAYg80000-9

TOTAIS DA EMPRESA

VALORES PREVIDÊNCIA		VALORES FGTS - 8%	
REM SEM 13° SALÁRIO	76.544,85	REM SEM 13° SALÁRIO	75.901,78
REM BASE CALC 13° SAL	434,00	REM 13° SALÁRIO	0,00
CONTR SEGURADOS DEVIDA	6.244,61	DEPÓSITO	5.457,76
VAL DEVIDO PREV SOC	4.389,25	ENCARGOS FGTS	0,00
		CONTRIB SOCIAL	0,00
		ENCARGOS CONTRIB SOC	0,00
TOTAL TRABALHADORES	44	TOTAL TRABALHADORES	42
-----		TOTAL A RECOLHER -----	
			5.457,76

MINISTERIO DO TRABALHO E EMPREGO - MTE
GFIP - SEFIP 8.40 (17/10/2022) TABELAS 44.0 (25/01/2022)

MINISTERIO DA FAZENDA - MF

RELAÇÃO DOS TRABALHADORES COM GRRF CONSTANTES NO ARQUIVO SEFIP
MODALIDADE : "BRANCO"-RECOLHIMENTO AO FGTS E DECLARAÇÃO À PREVIDÊNCIA

DATA: 04/05/2023
HORA: 15:59:18
PÁG : 0002/0014

858000000542 577601802306 507676180824 459734400018

EMPRESA: MP2 CONSTRUCOES EIRELI
COMP: 04/2023 COD REC: 150 COD GPS: 2119 FPAS: 507 OUTRAS ENT: 0079 SIMPLES: 1 RAT: 3,0
TOMADOR/OBRA: MP2 CONSTRUCOES EIRELI
INSCRIÇÃO: 24.597.344/0001-98
FAP: 1,00 RAT AJUSTADO: 3,00
INSCRIÇÃO: 24.597.344/0001-98
NOME TRABALHADOR PIS/PASEP/CI ADMISSÃO CAT OCOR DATA/COD MOVIMENTAÇÃO
REM SEM 13º SAL REM 13ºSAL BASE CÁL 13ºSAL PREV SOC CONTRIB SEG DEVIDA DEPÓSITO CBO
JAM
JONATAS SENNA DOS SANTOS 0,00 1.736,00 156.78852.12-8 434,00 08/09/2022 01 12/04/2023 I1 07170
0,00

RELAÇÃO DOS TRABALHADORES CONSTANTES NO ARQUIVO SEFIP
 MODALIDADE : "BRANCO"-RECOLHIMENTO AO FGTS E DECLARAÇÃO À PREVIDÊNCIA

85800000542 577601802306 507676180824 459734400018

EMPRESA: MP2 CONSTRUCOES EIRELLI	COMP: 04/2023	COD REC: 150	COD GPS: 2119	FPAS: 507	OUTRAS ENT: 0079	SIMPLES: 1	RAT: 3,0	INSCRIÇÃO: 24.597.344/0001-98				
TOMADOR/OBRA: MP2 CONSTRUCOES EIRELLI	INSCRIÇÃO: 24.597.344/0001-98	FAP: 1,00	RAT AJUSTADO: 3,00	INSCRIÇÃO: 24.597.344/0001-98	INSCRIÇÃO: 24.597.344/0001-98	INSCRIÇÃO: 24.597.344/0001-98	INSCRIÇÃO: 24.597.344/0001-98	INSCRIÇÃO: 24.597.344/0001-98				
NOME TRABALHADOR	REM SEM 13º SAL	REM 13ºSAL	BASE CÁL 13ºSAL PREV SOC	BASE CÁL PREV SOCIAL	PIS/PASEP/CI	CONTRIB SEG DEVIDA	ADMISSÃO	CAT	OCOR	DATA/COD MOVIMENTAÇÃO	DEPÓSITO	CBO
												JAM
ERIVELTON SILVA DOS SANTOS	1.362,09	0,00	212.11689.85-0	0,00	13/09/2022	01	104,40	01		108,96	07170	0,00
EVANDRO GRACINO DOS SANTOS	2.229,58	0,00	122.81157.24-7	0,00	15/09/2022	01	182,48	01		178,37	07152	0,00
FERNANDO GOMES PEDRA JUNIOR	2.229,58	0,00	162.07685.54-8	0,00	28/03/2023	01	182,48	01		178,37	07152	0,00
JEFFERSON XAVIER FALCAO	1.363,96	0,00	149.71075.27-1	0,00	05/10/2022	01	104,57	01		109,12	07170	0,00
JOAO VITOR SILVA DOS SANTOS	1.332,98	0,00	212.89944.32-8	0,00	20/03/2023	01	101,78	01		106,63	07170	0,00
JORGE FRANCISCO DOS SANTOS	1.363,96	0,00	161.88428.27-1	0,00	13/09/2022	01	104,57	01		109,12	07170	0,00
JOSE MARTINS DE CARVALHO	1.332,98	0,00	122.81299.75-0	0,00	20/03/2023	01	101,78	01		106,64	07152	0,00
JOSE PEREIRA DOS SANTOS	2.229,58	0,00	161.90124.62-4	0,00	09/02/2023	01	182,48	01		178,37	07152	0,00
JOSE ROBERIO SILVA DOS SANTOS	2.229,58	0,00	200.12766.02-4	0,00	09/02/2023	01	182,48	01		178,36	07152	0,00
LUIZ CARLOS LINO DA SILVA	2.229,58	0,00	126.17799.06-0	0,00	08/09/2022	01	182,48	01		178,37	07152	0,00
LUIZ MARIO MACIEL DA SILVA	1.363,96	0,00	206.81087.27-1	0,00	16/11/2022	01	104,57	01		109,11	07170	0,00
MANOEL REIS DOS ANJOS	2.229,58	0,00	114.35968.94-2	0,00	16/11/2022	01	182,48	01		178,37	07152	0,00
MARCELO FERREIRA DA PAZ	1.490,22	0,00	129.64314.44-8	0,00	08/09/2022	01	115,93	01		119,22	07170	0,00
MARCIO PIRES XAVIER	2.229,58	0,00	165.05257.76-5	0,00	14/09/2022	01	182,48	01		178,37	07152	0,00
MILLEIDE RAMELE SANTOS BARBOSA	1.881,42	0,00	165.03288.13-2	0,00	18/08/2020	01	151,14	01		150,52	04110	0,00

RELACÃO DOS TRABALHADORES CONSTANTES NO ARQUIVO SEFIP
 MODALIDADE : "BRANCO"-RECOLHIMENTO AO FGTS E DECLARAÇÃO À PREVIDÊNCIA

858000000542 577601802306 507676180824 459734400018

DATA: 04/05/2023
 HORA: 15:59:18
 PÁG : 0005/0014

EMPRESA: MP2 CONSTRUCOES EIRELI
 COMP: 04/2023 COD REC: 150 COD GPS: 2119 FPAS: 507 OUTRAS ENT: 0079 SIMPLES: 1 RAT: 3,0
 TOMADOR/OBRA: MP2 CONSTRUCOES EIRELI
 INSCRIÇÃO: 24.597.344/0001-98
 FAP: 1,00 RAT AJUSTADO: 3,00
 INSCRIÇÃO: 24.591.344/0001-98

Nome TRABALHADOR	REM SEM 13º SAL	REM 13ºSAL	BASE CÁL 13ºSAL PREV SOC	BASE CÁL PREV SOCIAL	PIS/PASEP/CI	CONTRIB SEG DEVIDA	ADMISSÃO	CAT	OCOR	DATA/COD MOVIMENTAÇÃO	DEPÓSITO	CBO JAM
PAULO DOS SANTOS NUNES												
1.490,22	0,00	124.29967.98-9	0,00	26/09/2022	01		119,22	07170				
RAFAEL DA SILVA												
1.332,98	0,00	130.72866.04-9	0,00	21/03/2023	01		106,64	07170				
REINAN DE JESUS SANTOS												
1.359,83	0,00	166.03551.62-5	0,00	09/02/2023	01		108,78	07170				
ROBSON SANTOS VIEIRA												
1.332,98	0,00	126.27464.06-1	0,00	20/03/2023	01		106,64	07170				
ROMERIO DO CARMO NASCIMENTO												
1.332,98	0,00	165.92566.36-2	0,00	23/03/2023	01		106,63	07170				
TIAGO DE JESUS SANTOS VASCONCELOS												
1.363,96	0,00	200.22590.25-5	0,00	12/09/2022	01		109,11	07170				
VANEZIO CONCEICAO FREITAS												
1.363,96	0,00	124.19499.96-6	0,00	12/09/2022	01		109,12	07170				
WESLEI LUIZ ROSARIO DOS SANTOS												
1.363,96	0,00	139.23081.81-1	0,00	08/09/2022	01		109,12	07170				

MINISTERIO DO TRABALHO E EMPREGO - MTE
GFIP - SEFIP 8.40 (17/10/2022) TABELAS 44.0 (25/01/2022)

MINISTERIO DA FAZENDA - MF

RELAÇÃO DOS TRABALHADORES CONSTANTES NO ARQUIVO SEFIP
MODALIDADE : "BRANCO"-RECOLHIMENTO AO FGTS E DECLARAÇÃO À PREVIDÊNCIA

DATA: 04/05/2023
HORA: 15:59:18
PÁG : 0006/0014

858000000542 577601802306 507676180824 459734400018

EMPRESA: MP2 CONSTRUCOES EIRELI
COMP: 04/2023 COD REC: 150 COD GPS: 2119 FPAS: 507 OUTRAS ENT: 0079 SIMPLES: 1 RAT: 3,0
TOMADOR/OBRA: MP2 CONSTRUCOES EIRELI
INSCRIÇÃO: 24.597.344/0001-98
FAP: 1,00 RAT AJUSTADO: 3,00
INSCRIÇÃO: 24.597.344/0001-98

NOME TRABALHADOR	REM SEM 13º SAL	REM 13ºSAL	BASE CÁL 13ºSAL PREV SOC	BASE CÁL PREV SOCIAL	PIS/PASEP/CI	ADMISSÃO	CAT	OCOR	DATA/COD MOVIMENTAÇÃO	CBO
CAMILLA RIBEIRO CRUZ BARRETO COSTA	1.302,00	1.302,00	131.17567.06-1	0,00	01/07/2020	11			143,22	02521
										0,00

TOTALS DA EMPRESA/TOMADOR 69.524,07 1.736,00 434,00 5.584,19 5.457,76 0,00

RELACÃO DOS TRABALHADORES CONSTANTES NO ARQUIVO SEFIP
 RESUMO DO FECHAMENTO - TOMADOR DE SERVIÇOS/OBRA
 MODALIDADE : "BRANCO"-RECOLHIMENTO AO FGTS E DECLARAÇÃO À PREVIDÊNCIA

85800000542 577601802306 507676180824 459734400018

EMPRESA: MP2 CONSTRUCOES EIRELI
 COMP: 04/2023 COD REC: 150 COD GPS: 2119 FPAS: 507 OUTRAS ENT: 0079 SIMPLES: 1 RAT: 3,0
 TOMADOR/OBRA: MP2 CONSTRUCOES EIRELI N° DE CONTROLE: IUNMmKUKLxpb0000-9
 LOGRADOURO: TANCREDO NEVES 2539 UF: BA CEP: 41820-021 BAIRRO: CAMINHO DAS ARVORES
 CIDADE: SALVADOR N° ARQUIVO: FIPe7BrPvH20000-5
 INSCRIÇÃO: 24.597.344/0001-98
 FAP: 1,00 RAT AJUSTADO: 3,00
 INSCRIÇÃO: 24.597.344/0001-98
 CNAE PREPONDERANTE 4120400
 CNAE: 4120400

CAT	QUANT	REMUNERAÇÃO SEM 13°	REMUNERAÇÃO 13°	BASE CÁL PREV SOC	BASE CÁL 13° PREV SOC
01	40	68.222,07	0,00	67.563,14	434,00
11	1	1.302,00	0,00	1.302,00	0,00
TOTALS:	41	69.524,07	0,00	68.865,14	434,00

RESUMO DAS INFORMAÇÕES À PREVIDÊNCIA SOCIAL CONSTANTES NO ARQUIVO SEFIP
TOMADOR DE SERVIÇOS/OBRA

EMPRESA: MP2 CONSTRUCOES EIRELI
 COMP: 04/2023 COD REC: 150 COD GPS: 2119 FPAS: 507 OUTRAS ENT: 0079 SIMPLES: 1 RAT: 3,0
 TOMADOR/OBRA: MP2 CONSTRUCOES EIRELI N° DE CONTROLE: IUNMmkUKLxb0000-9 INSCRIÇÃO: 24.597.344/0001-98
 FAP: 1,00 RAT AJUSTADO: 3,00 INSCRIÇÃO: 24.597.344/0001-98
 LOGRADOURO: TANCREDO NEVES 2539 BAIRRO: CAMINHO DAS ARVORES CNAE PREPONDERANTE: 4120400
 CIDADE: SALVADOR UF: BA CEP: 41820-021 TELEFONE: 0071 9878 5510 CNAE: 4120400

VALOR DEV PREV SOC CALCULADO SEFIP: 1.517,08 CONTRIB SEGURADOS - DEVIDA: 5.584,19
 SALÁRIO FAMÍLIA: 777,66 RECEITA EVENTO DESP/PATROCÍNIO: 0,00
 SALÁRIO MATERNIDADE: 0,00 PERC DE ISENÇÃO DE FILANTROPIA: 0,00
 VALORES PAGOS COOP TRABALHO - SEM ADICIONAL: 0,00 13º SALÁRIO MATERNIDADE: 0,00
 VALORES PAGOS COOP TRABALHO - ADIC. 15 ANOS: 0,00 COM PRODUÇÃO PJ: 0,00
 VALORES PAGOS COOP TRABALHO - ADIC. 20 ANOS: 0,00 COM PRODUÇÃO PF: 0,00
 VALORES PAGOS COOP TRABALHO - ADIC. 25 ANOS: 0,00 VALOR DAS FATURAS EMITIDAS PARA O TOMADOR: 0,00

COMPENSAÇÃO
 PERÍODO INICIAL: 05/2021 PERÍODO FINAL: 05/2021 VALOR SOLICITADO: 24.220,28
 VALOR ABATIDO: 23.133,01 VALOR A COMPENSAR: 1.087,27 VALOR EXCEDENTE AO LIMITE DOS 30%: 15.959,81

RETENÇÃO (LEI 9.711/98) 0,00 VALOR ABATIDO PELO SEFIP: 0,00 VALOR A COMPENSAR/RESTITUIR: 0,00
 VALOR INFORMADO: 0,00

BASE DE CÁLCULO APOSENTADORIA ESPECIAL/OCCORRÊNCIA 20 ANOS: 0,00 25 ANOS: 0,00
 15 ANOS: 0,00
 QUANTIDADE: 0 QUANTIDADE: 0

QUANTIDADE DE MOVIMENTAÇÕES / CÓDIGOS

H :	0	I1 :	1	I2 :	0	I3 :	0	I4 :	0	I5 :	0	J :	0	K :	0	L :	0	M :	0
N1 :	0	N2 :	0	N3 :	0	O1 :	0	O2 :	1	O3 :	0	P1 :	0	P2 :	0	P3 :	0	Q1 :	0
Q2 :	0	Q3 :	0	Q4 :	0	Q5 :	0	Q6 :	0	Q7 :	0	R :	0	R1 :	0	S2 :	0	S3 :	0
T1 :	0	T2 :	0	U1 :	0	U2 :	0	U3 :	0	V3 :	0	W :	0	X :	0	X1 :	0	Y :	0
Z1 :	0	Z2 :	0	Z3 :	1	Z4 :	0	Z5 :	0	Z6 :	0	Z6 :	0						

RELAÇÃO DOS TRABALHADORES CONSTANTES NO ARQUIVO SEFIP
 MODALIDADE : 9-CONFIRMAÇÃO INFORMAÇÕES ANTERIORES - REC/DECL AO FGTS E DECL À PREVIDÊNCIA

DATA: 04/05/2023
 HORA: 15:59:18
 PÁG : 0009/0014

EMPRESA: MP2 CONSTRUCOES EIRELI
 COMP: 04/2023 COD REC: 150 COD GPS: 2119 FPAS: 507 OUTRAS ENT: 0079 SIMPLES: 1 RAT: 3,0 INSCRIÇÃO: 24.597.344/0001-98
 TOMADOR/OBRA: MANUT PRACAS AREAS URB MUNIC CANDEIAS
 NOME TRABALHADOR
 REM SEM 13° SAL
 REM 13°SAL
 BASE CÂL 13°SAL PREV SOC
 BASE CÂL PREV SOCIAL
 PIS/PASEP/CI
 CONTRIB SEG DEVIDA
 ADMISSÃO CAT OCOR DATA/COD MOVIMENTAÇÃO
 DEPÓSITO
 CBO
 JAM

ARNALDO DOS SANTOS RIBEIRO	2.229,58	0,00	161.09316.11-4	0,00	11/08/2022	01													07152
RAIMUNDO RODRIGUES RIBEIRO JUNIOR	3.220,55	0,00	142.27586.27-1	0,00	11/08/2022	01													0,00
REINALDO DOS SANTOS RIBEIRO	2.229,58	0,00	165.87470.26-3	0,00	11/08/2022	01													07102
																			0,00
																			07152
																			0,00

TOTAIS DA EMPRESA/TOMADOR 7.679,71 0,00 660,42 0,00 0,00

RELAÇÃO DOS TRABALHADORES CONSTANTES NO ARQUIVO SEFIP
RESUMO DO FECHAMENTO - TOMADOR DE SERVIÇOS/OBRA
MODALIDADE : 9-CONFIRMAÇÃO INFORMAÇÕES ANTERIORES - REC/DECL AO FGTS E DECL À PREVIDÊNCIA

EMPRESA: MP2 CONSTRUCOES EIRELI
COMP: 04/2023 COD REC:150 COD GPS: 2119 FPAS: 507 OUTRAS ENT: 0079 SIMPLES: 1 RAT: 3,0
TOMADOR/OBRA: MANUT PRACAS AREAS URB MUNIC CANDEIAS N° DE CONTROLE: A0JX181YWY10000-2
LOGRADOURO: TANCREDO NEVES 2539 UF: BA CEP: 41820-021 BAIRRO: CAMINHO DAS ARVORES CNAE PREPONDERANTE 4120400
CIDADE: SALVADOR

CAT	QUANT	REMUNERAÇÃO SEM 13°	REMUNERAÇÃO 13°	BASE CÁL PREV SOC	BASE CÁL 13° PREV SOC
01	3	7.679,71	0,00	7.679,71	0,00
TOTALS:	3	7.679,71	0,00	7.679,71	0,00

RESUMO DAS INFORMAÇÕES À PREVIDÊNCIA SOCIAL CONSTANTES NO ARQUIVO SEFIP
 TOMADOR DE SERVIÇOS/OBRA

EMPRESA: MP2 CONSTRUCOES EIRELI
 COMP: 04/2023 COD REC: 150 COD GBS: 2119 EPAS: 507 OUTRAS ENT: 0079 SIMPLES: 1 RAT: 3,0
 TOMADOR/OBRA: MANUT PRAÇAS AREAS URB MUNIC CANDEIAS Nº DE CONTROLE: A0JX181YMY10000-2
 INSCRIÇÃO: 24.597.344/0001-98
 FAP: 1,00 RAT AJUSTADO: 3,00
 INSCRIÇÃO: 9000/0528179

LOGRADOURO: TANCREDO NEVES 2539
 CIDADE: SALVADOR UF: BA CEP: 41820-021 BAIRRO: CAMINHO DAS ARVORES
 TELEFONE: 0071 9878 5510 CNAE PREPONDERANTE: 4120400
 CNAE: 4120400

VALOR DEV PREV SOC CALCULADO SEFIP: 2.872,17 CONTRIB SEGURADOS - DEVIDA: 660,42
 SALÁRIO FAMÍLIA: 0,00 RECEITA EVENTO DESP/PATROCÍNIO: 0,00
 SALÁRIO MATERNIDADE: 0,00 PERC DE ISENÇÃO DE FILANTROPIA: 0,00
 VALORES PAGOS COOP TRABALHO - SEM ADICIONAL: 0,00 13º SALÁRIO MATERNIDADE: 0,00
 VALORES PAGOS COOP TRABALHO - ADIC. 15 ANOS: 0,00 COM PRODUÇÃO PJ: 0,00
 VALORES PAGOS COOP TRABALHO - ADIC. 20 ANOS: 0,00 COM PRODUÇÃO PF: 0,00
 VALORES PAGOS COOP TRABALHO - ADIC. 25 ANOS: 0,00 VALOR DAS FATURAS EMITIDAS PARA O TOMADOR: 0,00

COMPENSAÇÃO PERÍODO INICIAL: PERÍODO FINAL: VALOR SOLICITADO: 0,00
 VALOR ABATIDO: 0,00 VALOR A COMPENSAR: 0,00 VALOR EXCEDENTE AO LIMITE DOS 30%: 0,00

RETENÇÃO (LEI 9.711/98) VALOR INFORMADO: 0,00 VALOR ABATIDO PELO SEFIP: 0,00 VALOR A COMPENSAR/RESTITUIR: 0,00

BASE DE CÁLCULO APOSENTADORIA ESPECIAL/OCCORRÊNCIA 20 ANOS: 0,00
 15 ANOS: 0,00
 QUANTIDADE: 0 QUANTIDADE: 25 ANOS: 0,00
 QUANTIDADE: 0 QUANTIDADE: 0

QUANTIDADE DE MOVIMENTAÇÕES / CÓDIGOS

H :	0 11:	0 12:	0 13:	0 14:	0 15:	0 J :	0 K :	0 L :	0 M :
N1:	0 N2:	0 N3:	0 O1:	0 O2:	0 O3:	0 P1:	0 P2:	0 P3:	0 Q1:
Q2:	0 Q3:	0 Q4:	0 Q5:	0 Q6:	0 Q7:	0 R :	0 R1:	0 S2:	0 S3:
T1:	0 T2:	0 U1:	0 U2:	0 U3:	0 V3:	0 W :	0 X :	0 X1:	0 Y :
Z1:	0 Z2:	0 Z3:	0 Z4:	0 Z5:	0 Z6:	0 Z6:	0 X :	0 X1:	0 Y :

RELACÃO DOS TRABALHADORES CONSTANTES NO ARQUIVO SEFIP
RESUMO DO FECHAMENTO - EMPRESA

EMPRESA: MP2 CONSTRUCOES EIRELI N° DE CONTROLE: CZHY9VPAY980000-9 N° ARQUIVO: FIPe7BrPvH20000-5
COMP: 04/2023 COD REC: 150 COD GPS: 2119 EPAS: 507 OUTRAS ENT: 0079 SIMPLES: 1 RAT: 3,0 INSCRIÇÃO: 24.597.344/0001-98
TOMADOR/OBRA: FAP: 1,00 RAT AJUSTADO: 3,00 INSCRIÇÃO:
LOGRADORO: TANCREDO NEVES 2539 BAIRRO: CAMINHO DAS ARVORES CNAE PREPONDERANTE 4120400
CIDADE: SALVADOR UF: BA CEP: 41820-021 CNAE: 4120400

CAT	QUANT	REMUNERAÇÃO SEM 13°	REMUNERAÇÃO 13°	BASE CÁL PREV SOC	BASE CÁL 13° PREV SOC
01	43	75.901,78	1.736,00	75.242,85	434,00
11	1	1.302,00	0,00	1.302,00	0,00
TOTALS:	44	77.203,78	1.736,00	76.544,85	434,00

RELACÃO DOS TRABALHADORES CONSTANTES NO ARQUIVO SEFIP
RESUMO DO FECHAMENTO - EMPRESA
FGTS

EMPRESA: MP2 CONSTRUCOES EIRELI
COMP: 04/2023 COD REC: 150 COD GPS: 2119 N° DE CONTROLE: CZHY9VPAYG80000-9
TOMADOR/OBRA: FPA5: 507 OUTRAS ENT: 0079 SIMPLES: 1 RAT: 3,0
LOGRADOURO: TANCREDO NEVES 2539 N° AROQUIVO: F1pe7BrPvH20000-5
CIDADE: SALVADOR UF: BA CEP: 41820-021 BAIRRO: CAMINHO DAS ARVORES INSCRIÇÃO: 24.597.344/0001-98
CNAE PREPONDERANTE: 4120400 FAP: 1,00 RAT AJUSTADO: 3,00
CNAE: 4120400 INSCRIÇÃO:

MODALIDADE : "Branco"-RECOLHIMENTO AO FGTS E DECLARAÇÃO À PREVIDÊNCIA

REMUERAÇÃO SEM 13° SALÁRIO	FGTS - 8%
REMUERAÇÃO 13° SALÁRIO	68.222,07
QUANTIDADE TRABALHADORES	0,00
	39

MODALIDADE : 9-CONFIRMAÇÃO INFORMAÇÕES ANTERIORES - REC/DECL AO FGTS E DECL À PREVIDÊNCIA

REMUERAÇÃO SEM 13° SALÁRIO	FGTS - 8%
REMUERAÇÃO 13° SALÁRIO	7.679,71
QUANTIDADE TRABALHADORES	0,00
	3

VALORES DO FGTS
DATA DE RECOLHIMENTO ATÉ 07/05/2023

DEPÓSITO FGTS	ENCARGOS FGTS	CONTRIB SOCIAL	ENCARGOS CONTRIB SOCIAL	TOTAL RECOLHER
5.457,76	0,00	0,00	0,00	5.457,76

RESUMO DAS INFORMAÇÕES À PREVIDÊNCIA SOCIAL CONSTANTES NO ARQUIVO SEFIP
 EMPRESA

EMPRESA: MP2 CONSTRUCOES EIRELI Nº DE CONTROLE: CZHY9VPAYg80000-9 Nº ARQUIVO: F1Pe7BrPvH20000-5
 COME: 04/2023 COD REC: 150 COD GPS: 2119 FPAS: 507 OUTRAS ENT: 0079 SIMPLES: 1 RAT: 3,0 INSCRIÇÃO: 24.597.344/0001-98
 TOMADOR/OBRA: FANCREDO NEVES 2539 CEP: 41820-021 TELEFONE: 0071 9878 5510 FAP: 1,00 RAT AJUSTADO: 3,00
 LOGRADOURO: FANCREDO NEVES 2539 BAIRRO: CAMINHO DAS ARVORES INSCRIÇÃO:

CIDADE: SALVADOR UF: BA CEP: 41820-021 TELEFONE: 0071 9878 5510 CNAE PRPONDERANTE: 4120400
 CNAE: 4120400

VALOR DEV PREV SOC CALCULADO SEFIP: 4.389,25 CONTRIB SEGURADOS - DEVIDA: 6.244,61
 SALÁRIO FAMÍLIA: 777,66 RECEITA EVENTO DESP/PATROCÍNIO: 0,00
 SALÁRIO MATERIDADE: 0,00 PERC DE ISENÇÃO DE FILANTROPIA: 0,00
 VALORES PAGOS COOP TRABALHO - SEM ADICIONAL: 0,00 13º SALÁRIO MATERIDADE: 0,00
 VALORES PAGOS COOP TRABALHO - ADIC. 15 ANOS: 0,00 COM PRODUÇÃO PJ: 0,00
 VALORES PAGOS COOP TRABALHO - ADIC. 20 ANOS: 0,00 COM PRODUÇÃO PF: 0,00
 VALORES PAGOS COOP TRABALHO - ADIC. 25 ANOS: 0,00 VALOR DAS FATURAS EMITIDAS PARA O TOMADOR: 0,00

COMPENSAÇÃO PERÍODO INICIAL: 23.133,01 VALOR A COMPENSAR: 1.087,27 VALOR SOLICITADO: 24.220,28
 VALOR ABATIDO: 23.133,01 VALOR A COMPENSAR: 1.087,27 VALOR EXCEDENTE AO LIMITE DOS 30%: 15.959,81

RETENÇÃO (LEI 9.711/98) 0,00 VALOR ABATIDO PELO SEFIP: 0,00 VALOR A COMPENSAR/RESTITUIR: 0,00
 VALOR INFORMADO: 0,00

BASE DE CÁLCULO APOSENTADORIA ESPECIAL/OCCORRÊNCIA 20 ANOS: 0,00
 15 ANOS: 0,00
 QUANTIDADE: 0 QUANTIDADE: 25 ANOS: 0,00
 QUANTIDADE: 0 QUANTIDADE: 0

QUANTIDADE DE MOVIMENTAÇÕES / CÓDIGOS

H :	0	11:	1	12:	0	13:	0	14:	0	15:	0	J :	0	K :	0	L :	0	M :	0
N1:	0	N2:	0	N3:	0	O1:	0	O2:	1	O3:	0	P1:	0	P2:	0	P3:	0	Q1:	0
Q2:	0	Q3:	0	Q4:	0	Q5:	0	Q6:	0	Q7:	0	R :	0	R1:	0	S2:	0	S3:	0
T1:	0	T2:	0	T1:	0	U2:	0	U3:	0	V3:	0	W :	0	X :	0	X1:	0	Y :	0
Z1:	0	Z2:	0	Z3:	1	Z4:	0	Z5:	0	Z6:	0	Z6:	0	X1:	0	X1:	0	Y :	0



Estado da Bahia
PREFEITURA MUNICIPAL DE SANTALUZ-BA
SECRETARIA DE INFRAESTRUTURA



OBRA: CONSTRUÇÃO DO CENTRO DE ESPECIALIDADES MÉDICAS

CONCORRÊNCIA PÚBLICA Nº 001/2022

Nº DO CONTRATO: 254/2022

PROCESSO ADMINISTRATIVO: 166/2022

OBRA Nº: 027/2022

PERÍODO DE MEDIÇÃO 01/05/2023 a 24/05/2023

OBJETO: CONTRATAÇÃO DE EMPRESA DE ENGENHARIA PARA EXECUÇÃO DOS SERVIÇOS NA CONSTRUÇÃO DO CENTRO DE ESPECIALIDADES MÉDICAS, NO MUNICÍPIO DE SANTALUZ/BA

EMPRESA: MP2 CONSTRUÇÕES EIRELI EPP

CNPJ: 24.597.344/0001-98

VALOR DA 4ª MEDIÇÃO R\$ 385.472,36

ITEM	DISCRIMINAÇÃO	UNID	QDE	P.UNIT	TOTAL	MEDIÇÃO 04		ACUMULADO		SALDO		% EXECUTADO
						QUANT.	PREÇO TOTAL	QUANT.	PREÇO TOTAL	QUANT.	PREÇO TOTAL	
1.0	SERVIÇOS INICIAIS											
1.1	PLACA DE OBRA EM CHAPA DE AÇO GALVANIZADO	M2	6,00	513,57	3.081,42	-	-	6,00	3.081,42	-	-	100,00%
1.2	INSTALAÇÕES PROVISÓRIAS DE ÁGUA	UN	1,00	1.250,96	1.250,96	-	-	1,00	1.250,96	-	-	100,00%
1.3	INSTAL/LIGAÇÃO PROVISÓRIA ELÉTRICA BAIXA TENSÃO P/CANT OBRA, OBRA, M3-CHAVE 100A CARGA 3KWH, 20CV EXCL FORN MEDIDOR	UM	1,00	2.853,59	2.853,59	-	-	1,00	2.853,59	-	-	100,00%
1.4	Sondagem com lâmina d'água	M	60,00	74,24	4.454,40	-	-	0,00	-	60,00	4.454,40	0,00%
2.0	ADMINISTRAÇÃO DE OBRA											
2.1	ENGENHEIRO CIVIL DE OBRA PLENO COM ENCARGOS	H	440,00	134,68	59.259,20	48,00	6.464,64	192,00	25.858,56	248,00	33.400,64	43,64%
2.2	MESTRE DE OBRAS COM ENCARGOS COMPLEMENTARES	H	2200,00	56,43	124.146,00	244,00	13.768,92	976,00	55.075,68	1.224,00	69.070,32	44,36%
3.0	SERVIÇOS PRELIMINARES											
3.1	LOCAÇÃO CONVENCIONAL DE OBRA, ATRAVÉS DE GABARITO DE TABUAS CORRIDAS PONTALETADAS, SEM REAPROVEITAMENTO	M2	727,87	14,21	10.343,03	-	-	727,87	10.343,03	-	-	100,00%
3.2	TAPUME DE CHAPA DE MADEIRA COMPENSADA, E= 6MM, COM PINTURA A CAL E REAPROVEITAMENTO DE 2X	M2	462,00	94,51	43.663,62	-	-	462,00	43.663,62	-	-	100,00%
3.3	LIMPEZA MANUAL DE VEGETAÇÃO EM TERRENO COM EIXADA. AF_05/2018	M2	727,87	3,41	2.482,03	-	-	727,87	2.482,03	-	-	100,00%
4.0	MOVIMENTO DE TERRA PARA FUNDAÇÕES											
4.1	REGULARIZAÇÃO E COMPACTAÇÃO DE SUBLEITO DE SOLO PREDOMINANTEMENTE ARGILOSO. AF_11/2019	M³	1373,20	2,92	4.009,74	-	-	1.373,20	4.009,74	-	-	100,00%
4.2	ESCAVAÇÃO MANUAL PARA BLOCO DE COROAMENTO OU SAPATA (INCLUINDO ESCAVAÇÃO PARA COLOCAÇÃO DE FÓRMAS). AF_06/2017	M³	73,42	110,49	8.112,17	-	-	73,42	8.112,17	-	-	100,00%
4.3	ESCAVAÇÃO MANUAL DE VALA PARA VIGA BALDRAME (INCLUINDO ESCAVAÇÃO PARA COLOCAÇÃO DE FÓRMAS). AF_06/2017	M³	20,04	144,87	2.903,19	-	-	20,04	2.903,19	-	-	100,00%
4.4	ATERRO MECANIZADO DE VALA COM RETROESCAVADORA (CAPACIDADE DA CACAMBA DA RETRO: 0,26 M³ / POTÊNCIA: 88 HP), LARGURA ATE 0,8 M, PROFUNDIDADE ATÉ 1,5 M, COM SOLO ARGILLO-ARENOSO. AF_05/2016	M³	821,45	105,38	86.564,40	-	-	821,45	86.564,40	-	-	100,00%
5.0	INFRAESTRUTURA											
5.1	CONCRETO MAGRO PARA LASTRO, TRAÇO 1:4:5-4:5 (EM MASSA SECA DE CIMENTO)/ÁREA MÉDIA (BRITA 1) - PREPARO MECÂNICO COM BETONEIRA 400 L. AF_05/2021	M³	9,12	446,49	4.071,98	-	-	9,12	4.071,98	-	-	100,00%
5.2	FABRICAÇÃO, MONTAGEM E DESMONTAGEM DE FÓRMA PARA SAPATA, EM MADEIRA SERRADA, E=25 MM, 4 UTILIZAÇÕES. AF_06/2017	M²	199,64	194,82	38.932,82	-	-	199,64	38.932,82	-	-	100,00%
5.3	FABRICAÇÃO, MONTAGEM E DESMONTAGEM DE FÓRMA PARA VIGA BALDRAME, EM MADEIRA SERRADA, E=25 MM, 4 UTILIZAÇÕES. AF_06/2017	M²	300,28	102,63	30.817,73	-	-	300,28	30.817,73	-	-	100,00%

5.4	CONCRETO FCK = 25MPa, TRAÇO 1:2:3:2,7 (EM MASSA SECA DE CIMENTO/ÁREA MÉDIA BRITA 1) - PREPARO MECÂNICO COM BETONEIRA 400 L. AF_05/2021	M³	115,68	572,82	66.263,81				115,68	66.263,81	-	R\$	-	100,00%
5.5	ARMAÇÃO DE BLOCO, VIGA BALDRAME E SAPATA UTILIZANDO AÇO CA-50 DE 5 MM - MONTAGEM. AF_06/2017	KG	488,00	23,99	11.707,12				488,00	11.707,12	-	R\$	-	100,00%
5.6	ARMAÇÃO DE BLOCO, VIGA BALDRAME OU SAPATA UTILIZANDO AÇO CA-50 DE 6,3 MM - MONTAGEM. AF_06/2017	KG	636,20	22,27	14.168,17				636,20	14.168,17	-	R\$	-	100,00%
5.7	ARMAÇÃO DE BLOCO, VIGA BALDRAME OU SAPATA UTILIZANDO AÇO CA-50 DE 8 MM - MONTAGEM. AF_06/2017	KG	107,70	20,85	2.224,00				107,70	2.224,00	-	R\$	-	100,00%
5.8	ARMAÇÃO DE BLOCO, VIGA BALDRAME OU SAPATA UTILIZANDO AÇO CA-50 DE 10 MM - MONTAGEM. AF_06/2017	KG	777,40	18,37	14.280,83				777,40	14.280,83	-	R\$	-	100,00%
5.9	ARMAÇÃO DE BLOCO, VIGA BALDRAME OU SAPATA UTILIZANDO AÇO CA-50 DE 12,5 MM - MONTAGEM. AF_06/2017	KG	2.208,30	15,50	34.197,65				2.208,30	34.197,65	-	R\$	-	100,00%
5.10	ARMAÇÃO DE BLOCO, VIGA BALDRAME OU SAPATA UTILIZANDO AÇO CA-50 DE 16 MM - MONTAGEM. AF_06/2017	KG	300,40	14,62	4.391,84				300,40	4.391,84	-	R\$	-	100,00%
5.11	ARMAÇÃO DE BLOCO, VIGA BALDRAME OU SAPATA UTILIZANDO AÇO CA-50 DE 20 MM - MONTAGEM. AF_06/2017	KG	39,00	18,20	631,80				39,00	631,80	-	R\$	-	100,00%
5.7	IMPERMEABILIZAÇÃO								0,00	-	-	R\$	-	
5.8	IMPERMEABILIZAÇÃO DE SUPERFÍCIE COM EMULSÃO ASFÁLTICA, 2 DEMÃOS AF_06/2018	M²	300,28	49,64	14.905,89				300,28	14.905,89	-	R\$	-	100,00%
	SUPERESTRUTURA								0,00	-	-	R\$	-	
6.0	FABRICAÇÃO DE FÔRMA PARA VIGAS, EM CHAPA DE MADEIRA COMPENSADA RESINADA, E = 17 MM. AF_09/2020	M2	826,73	152,31	125.919,24	46,73		7.117,44	826,73	125.919,24	-	R\$	-	100,00%
6.1	FABRICAÇÃO DE FÔRMA PARA PILARES E ESTRUTURAS SIMILARES, EM CHAPA DE MADEIRA COMPENSADA RESINADA, E = 17 MM. AF_09/2020	M2	436,51	208,58	91.483,76				436,51	91.483,76	-	R\$	-	100,00%
6.2	FABRICAÇÃO DE FÔRMA PARA ESCADAS, COM 2 LANCES EM "L" E LAJE PLANA, EM CHAPA DE MADEIRA COMPENSADA RESINADA, E = 17 MM. AF_11/2020	M2	8,10	203,94	1.651,91	8,10		1.651,91	8,10	1.651,91	-	R\$	-	100,00%
6.3	CONCRETO FCK = 25MPa, TRAÇO 1:2:3:2,7 (EM MASSA SECA DE CIMENTO/ÁREA MÉDIA BRITA 1) - PREPARO MECÂNICO COM BETONEIRA 400 L. AF_05/2021	M³	83,05	572,82	47.572,70				83,05	47.572,70	-	R\$	-	100,00%
	ARMAÇÃO DE PILAR OU VIGA DE UMA ESTRUTURA CONVENCIONAL DE CONCRETO ARMADO EM UM EDIFÍCIO DE MÚLTIPLOS PAVIMENTOS UTILIZANDO AÇO CA-60 DE 5,0 MM - MONTAGEM. AF_12/2015	KG	3411,70	20,53	70.042,20	823,90		16.514,66	3.411,70	70.042,20	-	R\$	-	100,00%
7.0	ARMAÇÃO DE PILAR OU VIGA DE UMA ESTRUTURA CONVENCIONAL DE CONCRETO ARMADO EM UMA EDIFICAÇÃO TÉRREA OU SOBRADO UTILIZANDO AÇO CA-50 DE 6,3 MM - MONTAGEM. AF_12/2015	KG	1500,60	22,38	33.583,42				1.500,60	33.583,42	-	R\$	-	100,00%
7.1	ARMAÇÃO DE PILAR OU VIGA DE UMA ESTRUTURA CONVENCIONAL DE CONCRETO ARMADO EM UMA EDIFICAÇÃO TÉRREA OU SOBRADO UTILIZANDO AÇO CA-50 DE 8,0 MM - MONTAGEM. AF_12/2015	KG	301,90	20,85	6.234,23				301,90	6.234,23	-	R\$	-	100,00%
	ARMAÇÃO DE PILAR OU VIGA DE UMA ESTRUTURA CONVENCIONAL DE CONCRETO ARMADO EM UMA EDIFICAÇÃO TÉRREA OU SOBRADO UTILIZANDO AÇO CA-50 DE 10,0 MM - MONTAGEM. AF_12/2015	KG	1566,50	18,28	28.635,62	615,70		11.254,99	1.566,50	28.635,62	-	R\$	-	100,00%
	ARMAÇÃO DE PILAR OU VIGA DE UMA ESTRUTURA CONVENCIONAL DE CONCRETO ARMADO EM UMA EDIFICAÇÃO TÉRREA OU SOBRADO UTILIZANDO AÇO CA-50 DE 12,5 MM - MONTAGEM. AF_12/2015	KG	2583,80	15,33	39.609,65				2.583,80	39.609,65	-	R\$	-	100,00%
	ARMAÇÃO DE PILAR OU VIGA DE UMA ESTRUTURA CONVENCIONAL DE CONCRETO ARMADO EM UMA EDIFICAÇÃO TÉRREA OU SOBRADO UTILIZANDO AÇO CA-50 DE 16,0 MM - MONTAGEM. AF_12/2015	KG	105,80	14,35	1.515,36				105,80	1.515,36	-	R\$	-	100,00%
	ARMAÇÃO DE PILAR OU VIGA DE UMA ESTRUTURA CONVENCIONAL DE CONCRETO ARMADO EM UMA EDIFICAÇÃO TÉRREA OU SOBRADO UTILIZANDO AÇO CA-50 DE 20,0 MM - MONTAGEM. AF_12/2015	KG	14,60	15,87	231,70				14,60	231,70	-	R\$	-	100,00%
	LAJE PRÉ-MOLDADA UNIDIRECIONAL, BIAPOIADA, PARA PISO, ENCHIMENTO EM CERÂMICA, VIGOTA CONVENCIONAL, ALTURA TOTAL DA LAJE (ENCHIMENTO+CAPA) = (8+4). AF_11/2020	M²	345,82	215,45	74.506,91				33,66	7.252,04	312,16	R\$	67.254,87	9,73%

LAJE PRÉ-MOLDADA UNIDIRECIONAL, RAIPOIADA, PARA FORRO, ENCHIMENTO EM CERÂMICA, VIGOTA CONVENCIONAL, ALTURA TOTAL DA LAJE (ENCHIMENTO+CAPA) = (8+3). AF_11/2020	M²	688,39	202,06	139,086,08			238,14	48.118,56	450,25	R\$	90.877,51	34,59%
FABRICAÇÃO DE FÓRMA PARA LAJES, EM CHAPA DE MADEIRA COMPENSADA RESINADA, E = 17 MM. AF_09/2020	M²	89,91	68,47	6.186,13			30,00	2.054,10	59,91	R\$	4.102,03	33,37%
ESTRUTURA REVERTÓRIO ENTERRADO							0,00			R\$		
FABRICAÇÃO DE FÓRMA PARA LAJES, EM CHAPA DE MADEIRA COMPENSADA RESINADA, E = 17 MM. AF_09/2020	M²	46,8	68,47	3.204,39			0,00		46,80	R\$	3.204,39	0,00%
CONCRETO FCK = 25MPa, TRACO 1:2:3:2,7 (EM MASSA SECA DE CIMENTO/AREIA MÉDIA/BRITA 1) - PREPARO MECÂNICO COM BETONEIRA 400 L. AF_05/2021	M³	5	572,82	2.864,10			0,00		5,00	R\$	2.864,10	0,00%
ARMAÇÃO DE PILAR OU VIGA DE UMA ESTRUTURA CONVENCIONAL DE CONCRETO ARMADO EM UMA EDIFICAÇÃO TÉRREA OU SOBRADO UTILIZANDO AÇO CA-50 DE 6,3 MM - MONTAGEM. AF_12/2015	KG	143,4	22,38	3.209,29			0,00		143,40	R\$	3.209,29	0,00%
ARMAÇÃO DE PILAR OU VIGA DE UMA ESTRUTURA CONVENCIONAL DE CONCRETO ARMADO EM UMA EDIFICAÇÃO TÉRREA OU SOBRADO UTILIZANDO AÇO CA-50 DE 8,0 MM - MONTAGEM. AF_12/2015	KG	204,1	20,65	4.214,66			0,00		204,10	R\$	4.214,66	0,00%
ARMAÇÃO DE PILAR OU VIGA DE UMA ESTRUTURA CONVENCIONAL DE CONCRETO ARMADO EM UMA EDIFICAÇÃO TÉRREA OU SOBRADO UTILIZANDO AÇO CA-50 DE 10,0 MM - MONTAGEM. AF_12/2015	KG	180,4	18,28	3.297,71			0,00		180,40	R\$	3.297,71	0,00%
SISTEMA DE VEDAÇÃO VERTICAL INTERNO E EXTERNO (PAREDES)							0,00			R\$		
ALVENARIA DE VEDAÇÃO - TERREO							0,00			R\$		
ALVENARIA DE VEDAÇÃO DE BLOCOS CERÂMICOS FURADOS NA HORIZONTAL DE 9X19X19 CM (ESPESSURA 9 CM) E ARGAMASSA DE ASSENTAMENTO COM PREPARO EM BETONEIRA. AF_12/2021	M²	1194,02	103,38	123.437,78			1.194,02	123.437,78		R\$		100,00%
ALVENARIA DE VEDAÇÃO - PAVIMENTO SUPERIOR							0,00			R\$		
ALVENARIA DE VEDAÇÃO DE BLOCOS CERÂMICOS FURADOS NA HORIZONTAL DE 9X19X19 CM (ESPESSURA 9 CM) E ARGAMASSA DE ASSENTAMENTO COM PREPARO EM BETONEIRA. AF_12/2021	M²	1117,86	103,38	115.564,36		1117,86	1.117,86	115.564,36		R\$		100,00%
ALVENARIA DE VEDAÇÃO - RECEIÇÃO							0,00			R\$		
ALVENARIA DE VEDAÇÃO DE BLOCOS CERÂMICOS FURADOS NA HORIZONTAL DE 9X19X19 CM (ESPESSURA 9 CM) E ARGAMASSA DE ASSENTAMENTO COM PREPARO EM BETONEIRA. AF_12/2021	M²	91,95	103,38	9.505,79			91,95	9.505,79		R\$		100,00%
PLATIBANDA DA COBERTURA DO TERREO							0,00			R\$		
ALVENARIA DE VEDAÇÃO DE BLOCOS CERÂMICOS FURADOS NA HORIZONTAL DE 9X19X19 CM (ESPESSURA 9 CM) E ARGAMASSA DE ASSENTAMENTO COM PREPARO EM BETONEIRA. AF_12/2021	M²	114,3	103,38	11.816,33			114,30	11.816,33		R\$		100,00%
PLATIBANDA COBERTURA DO PAVIMENTO SUPERIOR							0,00			R\$		
ALVENARIA DE VEDAÇÃO DE BLOCOS CERÂMICOS FURADOS NA HORIZONTAL DE 9X19X19 CM (ESPESSURA 9 CM) E ARGAMASSA DE ASSENTAMENTO COM PREPARO EM BETONEIRA. AF_12/2021	M²	123,15	103,38	12.731,24			0,00		123,15	R\$	12.731,24	0,00%
PLATIBANDA DA ÁREA DO RESERVATÓRIO							0,00			R\$		
ALVENARIA DE VEDAÇÃO DE BLOCOS CERÂMICOS FURADOS NA HORIZONTAL DE 9X19X19 CM (ESPESSURA 9 CM) E ARGAMASSA DE ASSENTAMENTO COM PREPARO EM BETONEIRA. AF_12/2021	M²	37,7	103,38	3.897,42			37,70	3.897,42		R\$		100,00%
VERGAS E CONTRAVERGAS							0,00			R\$		
VERGA MOLDADA IN LOCO COM UTILIZAÇÃO DE BLOCOS CANALETA PARA JANELAS COM MAIS DE 1,5 M DE VÃO. AF_03/2016	M	110,94	54,61	6.058,43		52,39	110,94	6.058,43		R\$		100,00%
CONTRAVERGA MOLDADA IN LOCO COM UTILIZAÇÃO DE BLOCOS CANALETA PARA VÃOS DE MAIS DE 1,5 M DE COMPRIMENTO. AF_03/2016	M	110,94	42,52	4.717,16		52,39	110,94	4.717,16		R\$		100,00%
VERGA PRÉ-MOLDADA PARA PORTAS COM ATÉ 1,5 M DE VÃO. AF_03/2016	M	72,4	48,84	3.536,01		8,07	72,40	3.536,01		R\$		100,00%
REVESTIMENTOS INTERNOS E EXTERNOS - PAREDES							0,00			R\$		
REVESTIMENTOS INTERNOS - PAREDES							0,00			R\$		

CHAPISCO APLICADO EM ALVENARIAS E ESTRUTURAS DE CONCRETO INTERNAS, COM COLHER DE PEDREIRO. ARGAMASSA TRAÇO 1:3 COM PREPARO EM BETONEIRA 400L. AF_06/2014	M²	2851,83	5,07	13.443,76	580,00	2.940,60	2.507,00	12.710,49	144,63	R\$	733,27	94,55%
MASSA ÚNICA, PARA RECEBIMENTO DE PINTURA, EM ARGAMASSA TRAÇO 1:2:8, PREPARO MANUAL, APLICADA MANUALMENTE EM FACES INTERNAS DE PAREDES, ESPESSURA DE 10MM, COM EXECUÇÃO DE TALISCAS. AF_06/2014	M²	2388,00	31,69	75.675,72	850,00	26.936,50	2.213,00	70.129,97	175,00	R\$	5.545,75	92,67%
EMBOÇO, PARA RECEBIMENTO DE CERÂMICA, EM ARGAMASSA TRAÇO 1: 2:8, PREPARO MANUAL, APLICADO MANUALMENTE EM FACES INTERNAS DE PAREDES, PARA AMBIENTE COM ÁREA MAIOR QUE 10M2, ESPESSURA DE 10MM, COM EXECUÇÃO DE TALISCAS. AF_06/2014	M²	263,62	25,59	6.746,03	60,00	1.535,40	238,00	6.090,42	25,62	R\$	655,61	90,28%
REVESTIMENTO CERÂMICO PARA PAREDES INTERNAS COM PLACAS TIPO ESMALTADA EXTRA DE DIMENSÕES 33x45 CM APLICADAS EM AMBIENTES DE ÁREA MAIOR QUE 5 M² NA ALTURA INTEIRA DAS PAREDES. AF_06/2014	M²	602,77	76,72	46.244,51	-	-	0,00	-	602,77	R\$	46.244,51	0,00%
PETTORIL LINEAR EM GRANITO OU MÁRMORE, L = 15CM, COMPRIMENTO DE ATÉ 2M, ASSENTADO COM ARGAMASSA 1:6 COM ADITIVO. AF_11/2020	M	93,54	105,56	9.874,08	-	-	0,00	-	93,54	R\$	9.874,08	0,00%
PISO VINÍLICO SEMI-FLEXÍVEL EM PLACAS, PADRÃO LISO, ESPESSURA 3,2 MM, FIXADO COM COLA. AF_09/2020	M²	593,22	222,52	132.003,31	-	-	0,00	-	593,22	R\$	132.003,31	0,00%
Revestimento cerâmico para piso ou parede, 31 x 47 cm, pei 2, Tecnogrês, acetinado, linha branca, ref.55020 ou similar, aplicada c/ argamassa ind. ac-iii, rejunte acrílico, exceto regularização de base/emboço	M²	645,83	79,69	51.468,19	240,00	19.125,60	240,00	19.125,60	405,83	R\$	32.340,59	37,16%
Revestimento cerâmico para parede, 10 x 10 cm, Eliane, linha galeria branco mesh, pei - 3, aplicado com argamassa industrializada ac-ii, rejuntado, exclusive regularização de base ou emboço - Rev 01	M²	43,06	65,36	2.814,40	-	-	0,00	-	43,06	R\$	2.814,40	0,00%
REVESTIMENTO EXTERNO - PAREDES												
CHAPISCO APLICADO EM ALVENARIAS E ESTRUTURAS DE CONCRETO INTERNAS, COM COLHER DE PEDREIRO. ARGAMASSA TRAÇO 1:3 COM PREPARO EM BETONEIRA 400L. AF_06/2014	M²	1834,40	5,07	9.300,40	450,00	2.281,50	1.350,00	6.844,50	484,40	R\$	2.455,90	73,55%
EMBOÇO, PARA RECEBIMENTO DE CERÂMICA, EM ARGAMASSA TRAÇO 1: 2:8, PREPARO MANUAL, APLICADO MANUALMENTE EM FACES INTERNAS DE PAREDES, PARA AMBIENTE COM ÁREA MAIOR QUE 10M2, ESPESSURA DE 10MM, COM EXECUÇÃO DE TALISCAS. AF_06/2014	M²	1834,40	25,59	46.942,29	650,00	16.633,50	1.104,00	28.251,36	730,40	R\$	18.690,93	60,18%
Chapim de concreto pré-moldado	M	229,12	69,11	15.834,48	69,51	4.389,17	63,51	4.389,17	165,61	R\$	11.445,30	27,72%
Pastilha cerâmica esmaltada, 5 x 5 cm, marca ATLAS, série metalo, cor mármore - SG8408, aplicada com argamassa industrializada ac-ii, rejuntada, exclusive emboço (ou similar)	M²	1718,86	95,48	164.116,75	-	-	0,00	-	1.718,86	R\$	164.116,75	0,00%
REVESTIMENTO DE PISO												
LASTRO DE CONCRETO MAGRO, APLICADO EM PISOS, LAJES SOBRE SOLO OU RADIEIS, ESPESSURA DE 5 CM. AF_07/2016	M²	633,53	35,46	22.464,97	-	-	599,51	21.256,62	34,02	R\$	1.206,34	94,63%
CONTRAPISO EM ARGAMASSA TRAÇO 1:4 (CIMENTO E AREIA), PREPARO MECÂNICO COM BETONEIRA 400 L, APLICADO EM ÁREAS SECAS SOBRE LAJE, ADERIDO, ACABAMENTO NÃO REFORÇADO, ESPESSURA 3CM. AF_07/2021	M²	918,7	46,57	42.783,85	-	-	0,00	-	918,70	R\$	42.783,85	0,00%
PISO VINÍLICO SEMI-FLEXÍVEL EM PLACAS, PADRÃO LISO, ESPESSURA 3,2 MM, FIXADO COM COLA. AF_09/2020	M²	460,9	222,52	102.559,46	-	-	0,00	-	460,90	R\$	102.559,46	0,00%
Revestimento cerâmico para piso ou parede, 60 x 60 cm, c/ piso porcelanato urbanus natural Ret, INCEPA ou similar, PEI 5, aplicado com argamassa industrializada ac-ii, rejuntado, exclusive regularização de base ou emboço	M²	416,38	101,00	42.054,38	-	-	0,00	-	416,38	R\$	42.054,38	0,00%

		M²	50,36	65,90	3.318,72				0,00				50,36	R\$	3.318,72	0,00%
REVESTIMENTO PAREDE E TETO - QUIOSQUES																
REVESTIMENTO CERÂMICO PARA PISO COM PLACAS TIPO ESMALTADA EXTRA DE DIMENSÕES 45X45 CM APLICADA EM AMBIENTES DE ÁREA ENTRE 5 M2 E 10 M2. AF_06/2014		M²	50,36	65,90	3.318,72				0,00				50,36	R\$	3.318,72	0,00%
CHAPISCO APLICADO EM ALVENARIAS E ESTRUTURAS DE CONCRETO INTERNAS, COM COLHER DE PEDREIRO. ARGAMASSA TRAÇO 1:3 COM PREPARO EM BETONEIRA 400L. AF_06/2014																
		M²	511,76	5,07	2.594,62	450,00	2.281,50	450,00					61,76	R\$	313,12	87,93%
EMBOÇO, PARA RECEBIMENTO DE CERÂMICA, EM ARGAMASSA TRAÇO 1:2:8, PREPARO MANUAL, APLICADO MANUALMENTE EM FACES INTERNAS DE PAREDES, PARA AMBIENTE COM ÁREA MAIOR QUE 10M2, ESPESSURA DE 10MM, COM EXECUÇÃO DE TALISCAS. AF_06/2014		M²	511,76	25,59	13.095,93	450,00	11.515,50	450,00					61,76	R\$	1.580,43	87,93%
REVESTIMENTO CERÂMICO PARA PAREDES INTERNAS COM PLACAS TIPO ESMALTADA EXTRA DE DIMENSÕES 20X20 CM APLICADAS EM AMBIENTES DE ÁREA MAIOR QUE 5 M² NA ALTURA INTEIRA DAS PAREDES. AF_06/2014		M²	129,92	68,40	8.886,52				0,00				129,92	R\$	8.886,52	0,00%
FORRO EM PLACAS DE GESSO, PARA AMBIENTES COMERCIAIS. AF_05/2017_P		M²	50,36	44,87	2.259,65				0,00				50,36	R\$	2.259,65	0,00%
Pastilha cerâmica esmaltada, 5 x 5 cm, marca ATLAS, série metal, cor mármore -SG8408, aplicada com argamassa industrializada ac-hi, rejuntada, exclusive emboço (ou similar)		M²	196,34	95,48	18.746,54				0,00				196,34	R\$	18.746,54	0,00%
APLICAÇÃO MANUAL DE PINTURA COM TINTA LÁTEX ACRÍLICA EM PAREDES, DUAS DEMÃOS. AF_06/2014		M²	78,18	16,98	1.327,49				0,00				78,18	R\$	1.327,49	0,00%
APLICAÇÃO DE FUNDO SELADOR ACRÍLICO EM TETO, UMA DEMÃO. AF_06/2014		M²	50,36	3,47	174,74				0,00				50,36	R\$	174,74	0,00%
APLICAÇÃO MANUAL DE PINTURA COM TINTA LÁTEX ACRÍLICA EM TETO, DUAS DEMÃOS. AF_06/2014		M²	50,36	19,34	973,96				0,00				50,36	R\$	973,96	0,00%
APLICAÇÃO DE FUNDO SELADOR ACRÍLICO EM PAREDES, UMA DEMÃO. AF_06/2014		M²	27,82	2,95	82,09				0,00				27,82	R\$	82,09	0,00%
EMASSAMENTO COM MASSA A OLEO, DUAS DEMAOS		M²	27,82	28,14	782,85				0,00				27,82	R\$	782,85	0,00%
INSTALAÇÕES HIDRAULICAS, LOUÇAS E METAIS - QUIOSQUES																
Ponto de esgoto com tubo de pvc rígido soldável de Ø 100 mm (vaso sanitário)		PT	4	139,36	557,44				4,00	557,44			-	R\$	-	100,00%
Ponto de esgoto com tubo de pvc rígido soldável de Ø 40 mm (lavatórios, mictórios, ralos sifonados, etc...)		UN	8	86,30	706,40				8,00	706,40			-	R\$	-	100,00%
PONTO DE CONSUMO TERMINAL DE ÁGUA FRIA (SUBRAMAL) COM TUBULAÇÃO DE PVC, DN 25 MM, INSTALADO EM RAMAL DE ÁGUA, INCLUSOS RASGO E CHUMBAMENTO EM ALVENARIA. AF_12/2014		UN	12	172,86	2.074,32				12,00	2.074,32			-	R\$	-	100,00%
VASO SANITÁRIO SIFONADO COM CAIXA ACOPLADA LOUÇA BRANCA - PADRÃO MÉDIO, INCLUSO ENGATE FLEXÍVEL EM METAL CROMADO, 1/2" X 40CM - FORNECIMENTO E INSTALAÇÃO. AF_01/2020		UN	4	532,72	2.130,88				0,00				4,00	R\$	2.130,88	0,00%
LAVATÓRIO LOUÇA BRANCA SUSPENSO, 29,5 X 39CM OU EQUIVALENTE, INCLUSO SIFÃO TIPO GARRAFA EM PVC, VÁLVULA E ENGATE FLEXÍVEL 30CM EM PLÁSTICO E TORNEIRA CROMADA DE MESA, PADRÃO POPULAR - FORNECIMENTO E INSTALAÇÃO. AF_01/2020		UN	4	266,33	1.073,32				0,00				4,00	R\$	1.073,32	0,00%
CAIXA D'ÁGUA EM POLIETILENO, 1500 LITROS - FORNECIMENTO E INSTALAÇÃO. AF_06/2021		UN	2	982,73	1.965,46	2,00	1.965,46		2,00	1.965,46			-	R\$	-	100,00%
BANCADA GRANITO CINZA 150 X 60 CM, COM CUBA DE EMBUTIR DE AÇO, VÁLVULA AMERICANA EM METAL, SIFÃO FLEXÍVEL EM PVC, ENGATE FLEXÍVEL 30 CM, TORNEIRA CROMADA LONGA, DE PAREDE, 1/2" OU 3/4", P/ COZINHA, PADRÃO POPULAR - FORNEC. E INSTALAÇÃO. AF_01/2020		UN	4	1077,49	4.309,96				0,00				4,00	R\$	4.309,96	0,00%
INSTALAÇÕES ELÉTRICAS - QUIOSQUES																

		UN	10	235,55	2.355,50				0,00	-				10,00	R\$	2.355,50	0,00%
PONTO DE TOMADA RESIDENCIAL INCLUINDO TOMADA (2 MÓDULOS) 10A/250V, CAIXA ELÉTRICA, ELETRODUTO, CABO, RASGO, QUEBRA E CHUMBAMENTO. AF_01/2016		UN	10	235,55	2.355,50				0,00	-				10,00	R\$	2.355,50	0,00%
PONTO DE ILUMINAÇÃO RESIDENCIAL INCLUINDO INTERRUPTOR SIMPLES, CAIXA ELÉTRICA, ELETRODUTO, CABO, RASGO, QUEBRA E CHUMBAMENTO (EXCLUINDO LUMINÁRIA E LÂMPADA). AF_01/2016		UN	4	172,54	690,16				0,00	-				4,00	R\$	690,16	0,00%
Luminária tipo spot de embutir com lâmpada led 15w		UN	12	102,52	1.230,24				0,00	-				12,00	R\$	1.230,24	0,00%
PONTO DE ILUMINAÇÃO RESIDENCIAL INCLUINDO INTERRUPTOR SIMPLES (2 MÓDULOS), CAIXA ELÉTRICA, ELETRODUTO, CABO, RASGO, QUEBRA E CHUMBAMENTO (EXCLUINDO LUMINÁRIA E LÂMPADA). AF_01/2016		UN	4	203,70	814,80				0,00	-				4,00	R\$	814,80	0,00%
ESQUADRIAS - QUIOSQUES																	
Porta ou janela em alumínio, cor N/P/B, tipo veneziana, de abrir ou correr, completa inclusive cabrilhos, dobradiças ou roldanas e fechadura		M²	36,50	384,72	14.042,28				0,00	-				36,50	R\$	14.042,28	0,00%
Porta ou janela em alumínio, cor N/P/B, tipo veneziana, de abrir ou correr, completa inclusive cabrilhos, dobradiças ou roldanas e fechadura		M²	10,86	384,72	4.178,05				0,00	-				10,86	R\$	4.178,05	0,00%
DIVERSOS - QUIOSQUES																	
Banco com encosto, compr=1,50m, largura=30cm, pé de ferro fundido e com 10 réguas de madeira, inclusive pintura		UN	9	1327,23	11.945,07				0,00	-				9,00	R\$	11.945,07	0,00%
Tampo de balcão em granito cinza andorinha, e=2cm		M²	10,14	415,33	4.211,44				0,00	-				10,14	R\$	4.211,44	0,00%
HIDROSANITÁRIO																	
ESGOTO E SANITÁRIO I PAVIMENTO																	
CAIXA ENTERRADA HIDRÁULICA RETANGULAR EM ALVENARIA COM TUILOS CERÂMICOS MACIÇOS, DIMENSÕES INTERNAS: 0,6X0,6X0,6 M PARA REDE DE ESGOTO. AF_12/2020		UN	4	741,16	2.964,64				4,00	-				-	R\$	-	100,00%
Caixa sifonada em pvc, 150 x 150 x 50 mm, com tampa cega, acabamento branco, Akros ou similar		UN	25	59,09	1.477,25				25,00	-				-	R\$	-	100,00%
RALO SIFONADO, PVC, DN 100 X 40 MM, JUNTA SOLDÁVEL, FORNECIDO E INSTALADO EM RAMAL DE DESCARGA OU EM RAMAL DE ESGOTO SANITÁRIO. AF_12/2014		UN	2	16,76	33,52				2,00	-				-	R\$	-	100,00%
CURVA 45 GRAUS, PVC, SOLDÁVEL, DN 40MM, INSTALADO EM PRUMADA DE ÁGUA - FORNECIMENTO E INSTALAÇÃO. AF_12/2014		UN	4	16,83	67,32				4,00	-				-	R\$	-	100,00%
Curva 45° longa em pvc rígido c/ anéis, diâm =100mm		UN	6	73,55	441,30				6,00	-				-	R\$	-	100,00%
Curva 45° longa em pvc rígido c/ anéis, diâm = 50mm		UN	5	23,83	119,15				5,00	-				-	R\$	-	100,00%
Curva de 90° longa em pvc rígido c/ anéis, para esgoto secundário, diâm = 40mm		UN	2	21,89	43,78				2,00	-				-	R\$	-	100,00%
Curva 90° curta em pvc rígido c/ anéis, diâm = 100mm		UN	1	45,95	45,95				1,00	-				-	R\$	-	100,00%
Fornecimento e instalação de curva 90° curta pvc, junta elástica, ponta/bolsa, $\phi = 40mm$		UN	35	14,49	507,15				35,00	-				-	R\$	-	100,00%
Joelho 90° em pvc rígido c/ anéis, para esgoto predial, diâm =100mm		UN	15	28,30	424,50				15,00	-				-	R\$	-	100,00%
Joelho 90° c/vista, pvc soldável, p/esgoto, diâm = 100 x 50mm		UN	2	46,15	92,30				2,00	-				-	R\$	-	100,00%
Joelho 90° pvc rígido, série R, d= 40mm, para esgoto secundário		UN	33	22,21	732,93				33,00	-				-	R\$	-	100,00%

UN	QTD	VALOR UNITÁRIO	VALOR TOTAL	UN	QTD	VALOR UNITÁRIO	VALOR TOTAL	UN	QTD	VALOR UNITÁRIO	VALOR TOTAL	UN	QTD	VALOR UNITÁRIO	VALOR TOTAL	UN	QTD	VALOR UNITÁRIO	VALOR TOTAL	
			1.013,08				1.013,08				1.013,08									
			923,10				923,10				923,10									
			48,36				48,36				48,36									
			20,75				20,75				20,75									
			73,65				73,65				73,65									
			761,33				761,33				761,33									
			4.909,84				4.909,84				4.909,84									
			773,43				773,43				773,43									
			689,58				689,58				689,58									
			54,25				54,25				54,25									
			474,39				474,39				474,39									
			56,12				56,12				56,12									
			277,83				277,83				277,83									
			258,45				258,45				258,45									
			388,08				388,08				388,08									
			0,00				0,00				0,00									
			59,09				59,09				59,09									
			73,55				73,55				73,55									
			17,69				17,69				17,69									
			43,78				43,78				43,78									
			56,60				56,60				56,60									
			44,42				44,42				44,42									
			53,32				53,32				53,32									
			61,54				61,54				61,54									
			863,02				863,02				863,02									
			88,51				88,51				88,51									
			11,28				11,28				11,28									
			54,25				54,25				54,25									
			22,59				22,59				22,59									

Joelho 90° em pvc rígido c/ anéis, para esgoto predial, diâmetro = 50mm	UN	1	13,23	13,23	1,00	13,23	1,00	13,23	1,00	13,23	-	R\$	-	100,00%
Luva simples em pvc rígido c/ anéis, para esgoto primário, diâmetro = 50mm	UN	18	13,95	251,10	18,00	251,10	18,00	251,10	18,00	251,10	-	R\$	-	100,00%
Terminal de ventilação em pvc rígido c/ anéis, para esgoto primário, diâmetro = 50mm	UN	4	10,72	42,88	4,00	42,88	4,00	42,88	4,00	42,88	-	R\$	-	100,00%
TUBO PVC ESGOTO PREDIAL DN 50MM, INCLUSIVE CONEXÕES - FORNECIMENTO E INSTALACAO	M	69,07	58,84	4.064,07	69,07	4.064,07	69,07	4.064,07	69,07	4.064,07	-	R\$	-	100,00%
TE, PVC, SERIE NORMAL, ESGOTO PREDIAL, DN 50 X 50 MM, JUNTA ELÁSTICA, FORNECIDO E INSTALADO EM PRUMADA DE ESGOTO SANITÁRIO OU VENTILAÇÃO. AF_12/2014	UN	1	18,48	18,48	1,00	18,48	1,00	18,48	1,00	18,48	-	R\$	-	100,00%
ESGOTO E SANITÁRIO 3" PAVIMENTO														
Terminal de ventilação em pvc rígido soldável, para esgoto primário, diâmetro = 100mm	UN	1	28,69	28,69	0,00	28,69	0,00	28,69	0,00	28,69	1,00	R\$	28,69	0,00%
TUBO PVC PONTA/BOLSA C/ VIOLA DN=100MM P/ ESGOTO JUNTA COM ANEL - FORNECIMENTO E INSTALACAO	M	3,10	53,24	165,04	0,00	165,04	0,00	165,04	0,00	165,04	3,10	R\$	165,04	0,00%
Terminal de ventilação em pvc rígido c/ anéis, para esgoto primário, diâmetro = 50mm	UN	19	10,72	203,68	0,00	203,68	0,00	203,68	0,00	203,68	19,00	R\$	203,68	0,00%
TUBO PVC, SERIE NORMAL, ESGOTO PREDIAL, DN 50 MM, FORNECIDO E INSTALADO EM PRUMADA DE ESGOTO SANITÁRIO OU VENTILAÇÃO. AF_12/2014	M	59,81	15,66	936,62	0,00	936,62	0,00	936,62	0,00	936,62	59,81	R\$	936,62	0,00%
ÁGUA FRIA E BARRILETE 1" PAVIMENTO														
REGISTRO DE ESFERA, PVC, ROSCÁVEL, COM VOLANTE, 1/2" - FORNECIMENTO E INSTALAÇÃO. AF_08/2021	UN	5	26,24	131,20	5,00	131,20	5,00	131,20	5,00	131,20	-	R\$	-	100,00%
REGISTRO DE ESFERA, PVC, ROSCÁVEL, COM BORBOLETA, 1/2" - FORNECIMENTO E INSTALAÇÃO. AF_08/2021	UN	5	21,94	109,70	5,00	109,70	5,00	109,70	5,00	109,70	-	R\$	-	100,00%
COLAR DE TOMADA EM POLIPROPILENO, PP, COM PARAFUSOS, PARA PEAD, 63 X 1/2" - LIGACAO PREDIAL DE AGUA	UN	5	24,00	120,00	5,00	120,00	5,00	120,00	5,00	120,00	-	R\$	-	100,00%
JOELHO 90 GRAUS, PVC, SOLDÁVEL, DN 20MM, INSTALADO EM RAMAL OU SUB-RAMAL DE ÁGUA - FORNECIMENTO E INSTALAÇÃO. AF_12/2014	UN	20	9,12	182,40	20,00	182,40	20,00	182,40	20,00	182,40	-	R\$	-	100,00%
TUBO, PVC, SOLDÁVEL, DN 20MM, INSTALADO EM RAMAL DE DISTRIBUIÇÃO DE ÁGUA - FORNECIMENTO E INSTALAÇÃO. AF_12/2014	M	1,4	10,17	14,23	1,40	14,23	1,40	14,23	1,40	14,23	-	R\$	-	100,00%
ADAPTADOR CURTO COM BOLSA E ROSCA PARA REGISTRO, PVC, SOLDÁVEL, DN 20MM X 1/2", INSTALADO EM RAMAL DE DISTRIBUIÇÃO DE ÁGUA - FORNECIMENTO E INSTALAÇÃO. AF_12/2014	UN	10	5,03	50,30	10,00	50,30	10,00	50,30	10,00	50,30	-	R\$	-	100,00%
CURVA 90 GRAUS, PVC, SOLDÁVEL, DN 20MM, INSTALADO EM RAMAL DE DISTRIBUIÇÃO DE ÁGUA - FORNECIMENTO E INSTALAÇÃO. AF_12/2014	UN	5	8,97	44,85	5,00	44,85	5,00	44,85	5,00	44,85	-	R\$	-	100,00%
JOELHO 90 GRAUS, PVC, SOLDÁVEL, DN 20MM, INSTALADO EM RAMAL DE DISTRIBUIÇÃO DE ÁGUA - FORNECIMENTO E INSTALAÇÃO. AF_12/2014	UN	5	6,17	30,85	5,00	30,85	5,00	30,85	5,00	30,85	-	R\$	-	100,00%
LUVA DE CORRER, PVC, SOLDÁVEL, DN 20MM, INSTALADO EM RAMAL DE DISTRIBUIÇÃO DE ÁGUA - FORNECIMENTO E INSTALAÇÃO. AF_12/2014	UN	5	15,66	78,30	5,00	78,30	5,00	78,30	5,00	78,30	-	R\$	-	100,00%
TUBO, PVC, SOLDÁVEL, DN 20MM, INSTALADO EM RAMAL DE DISTRIBUIÇÃO DE ÁGUA - FORNECIMENTO E INSTALAÇÃO. AF_12/2014	M	19,14	10,17	194,65	19,14	194,65	19,14	194,65	19,14	194,65	-	R\$	-	100,00%
ADAPTADOR CURTO COM BOLSA E ROSCA PARA REGISTRO, PVC, SOLDÁVEL, DN 25MM X 3/4", INSTALADO EM RAMAL DE DISTRIBUIÇÃO DE ÁGUA - FORNECIMENTO E INSTALAÇÃO. AF_12/2014	UN	42	6,01	252,42	42,00	252,42	42,00	252,42	42,00	252,42	-	R\$	-	100,00%
CURVA 90 GRAUS, PVC, SOLDÁVEL, DN 25MM, INSTALADO EM RAMAL DE DISTRIBUIÇÃO DE ÁGUA - FORNECIMENTO E INSTALAÇÃO. AF_12/2014	UN	49	11,01	539,49	49,00	539,49	49,00	539,49	49,00	539,49	-	R\$	-	100,00%
LUVA PVC SOLDÁVEL AGUA FRIA DN 25MM - FORNECIMENTO E INSTALACAO	UN	20	7,12	142,40	20,00	142,40	20,00	142,40	20,00	142,40	-	R\$	-	100,00%
TUBO PVC SOLDÁVEL AGUA FRIA DN 25MM, INCLUSIVE CONEXÕES - FORNECIMENTO E INSTALACAO	M	104,72	31,56	3.304,96	104,72	3.304,96	104,72	3.304,96	104,72	3.304,96	-	R\$	-	100,00%

TUBO, PVC, SOLDÁVEL, DN 32MM, INSTALADO EM RAMAL DE DISTRIBUIÇÃO DE ÁGUA - FORNECIMENTO E INSTALAÇÃO. AF_12/2014	M	10,29	21,04	216,50	10,29	216,50	10,29	216,50	10,29	216,50	-	R\$	-	100,00%
TE, PVC, SOLDÁVEL, DN 25MM, INSTALADO EM RAMAL DE DISTRIBUIÇÃO DE ÁGUA - FORNECIMENTO E INSTALAÇÃO. AF_12/2014	UN	12	10,63	127,56	12,00	127,56	12,00	127,56	12,00	127,56	-	R\$	-	100,00%
TE, PVC, SOLDÁVEL, DN 32MM, INSTALADO EM RAMAL DE DISTRIBUIÇÃO DE ÁGUA - FORNECIMENTO E INSTALAÇÃO. AF_12/2014	UN	1	17,00	17,00	1,00	17,00	1,00	17,00	1,00	17,00	-	R\$	-	100,00%
CAIXA D'ÁGUA EM POLIETILENO, 3000 LITROS (INCLUI TUBOS, CONEXÕES E TORNEIRA DE BOIA) - FORNECIMENTO E INSTALAÇÃO. AF_06/2021	UN	3	1934,46	5.803,38	-	-	0,00	-	0,00	-	3,00	R\$	5.803,38	0,00%
APARELHOS E METAIS														
CHUVEIRO ELÉTRICO COMUM CORPO PLÁSTICO, TIPO DUCHA D FORNECIMENTO E INSTALAÇÃO. AF_01/2020	UN	2	102,52	205,04	-	-	0,00	-	0,00	-	2,00	R\$	205,04	0,00%
VASO SANITÁRIO SIFONADO COM CAIXA ACOPLADA LOUÇA BRANCA - PADRÃO MÉDIO, INCLUSO ENGATE FLEXÍVEL EM METAL CROMADO, 1/2" X 40CM - FORNECIMENTO E INSTALAÇÃO. AF_01/2020	UN	15	532,72	7.990,80	-	-	0,00	-	0,00	-	15,00	R\$	7.990,80	0,00%
BARRA DE APOIO RETA, EM AÇO INOX POLIDO, COMPRIMENTO 70 CM, FIXADA NA PAREDE - FORNECIMENTO E INSTALAÇÃO. AF_01/2020	UN	9	399,44	3.594,96	-	-	0,00	-	0,00	-	9,00	R\$	3.594,96	0,00%
LAVATÓRIO LOUÇA BRANCA SUSPENSO, 29,5 X 39CM OU EQUIVALENTE, INCLUSO SIFÃO FLEXÍVEL EM PVC, VÁLVULA E ENGATE FLEXÍVEL 30CM EM PLÁSTICO E TORNEIRA CROMADA DE MESA, PADRÃO POPULAR - FORNECIMENTO E INSTALAÇÃO. AF_01/2020	UN	15	258,82	3.882,30	-	-	0,00	-	0,00	-	15,00	R\$	3.882,30	0,00%
BANCADA DE GRANITO CINZA, 150 X 60 CM, COM CUBA DE EMBUTIR DE AÇO, VÁLVULA AMERICANA EM METAL, SIFÃO FLEXÍVEL EM PVC, ENGATE FLEXÍVEL 30 CM, TORNEIRA CROMADA LONGA, DE PAREDE, 1/2" OU 3/4", P/ COZINHA, PADRÃO POPULAR - FORNEC. E INSTALAÇÃO. AF_01/2020	UN	4	1077,49	4.309,96	-	-	0,00	-	0,00	-	4,00	R\$	4.309,96	0,00%
BANCADA DE GRANITO CINZA POLIDO, DE 1,50 X 0,60 M, PARA PIA DE COZINHA - FORNECIMENTO E INSTALAÇÃO. AF_01/2020	UN	4	683,28	2.733,12	-	-	0,00	-	0,00	-	4,00	R\$	2.733,12	0,00%
Lavatório p/ consultórios com bancada em granito cinza andorinha, e = 2cm, dim 0,80x0,60, com 01 cuba de louça de embutir, sifão cromado, válvula cromada, torneira cromada, inclusive rodopia 10 cm, assentada.	UN	7	1009,34	7.065,38	-	-	0,00	-	0,00	-	7,00	R\$	7.065,38	0,00%
TANQUE DE LOUÇA BRANCA COM COLUNA, 30L OU EQUIVALENTE, INCLUSO SIFÃO FLEXÍVEL EM PVC, VÁLVULA PLÁSTICA E TORNEIRA DE PLÁSTICO - FORNECIMENTO E INSTALAÇÃO. AF_01/2020	UN	2	801,33	1.602,66	-	-	0,00	-	0,00	-	2,00	R\$	1.602,66	0,00%
INSTALAÇÃO ELÉTRICA														
PONTOS DE TOMADAS, INTERRUPTORES E LUMINÁRIAS - TÉRREO														
INTERRUPTOR SIMPLES (1 MÓDULO), 10A/250V, INCLUINDO SUPORTE E PLACA - FORNECIMENTO E INSTALAÇÃO. AF_12/2015	UN	53	28,30	1.499,90	-	-	0,00	-	0,00	-	53,00	R\$	1.499,90	0,00%
TOMADA MÉDIA DE EMBUTIR (2 MÓDULOS), 2P+T 10 A, INCLUINDO SUPORTE E PLACA - FORNECIMENTO E INSTALAÇÃO. AF_12/2015	UN	47	56,20	2.641,40	-	-	0,00	-	0,00	-	47,00	R\$	2.641,40	0,00%
TOMADA MÉDIA DE EMBUTIR (2 MÓDULOS), 2P+T 10 A, INCLUINDO SUPORTE E PLACA - FORNECIMENTO E INSTALAÇÃO. AF_12/2015	UN	10	56,20	562,00	-	-	0,00	-	0,00	-	10,00	R\$	562,00	0,00%
TOMADA 3P+T 30A/440V SEM PLACA - FORNECIMENTO E INSTALACAO	UM	6	68,55	411,30	-	-	0,00	-	0,00	-	6,00	R\$	411,30	0,00%
LUMINÁRIA QUADRADA DE EMBUTIR LED 15W	UN	101	102,52	10.354,52	-	-	0,00	-	0,00	-	101,00	R\$	10.354,52	0,00%
Ponto de tomada 3p para ar condicionado até 3000 va, com eletrodo de pvc flexível santonado embutido Ø 3/4", incluindo conjunto astop/30a-220v, inclusive aterramento	PT	22	294,25	6.473,50	-	-	0,00	-	0,00	-	22,00	R\$	6.473,50	0,00%
CAIXA RETANGULAR 4" X 2" MÉDIA (1,30 M DO PISO), PVC, INSTALADA EM PAREDE - FORNECIMENTO E INSTALAÇÃO. AF_12/2015	UN	138	17,12	2.362,56	-	-	0,00	-	0,00	-	138,00	R\$	2.362,56	0,00%
CABOS - TÉRREO														

Terminal aéreo 3/8" x 50mm em aço galv. com fixação horizontal, ref: TEL 044 ou similar - fornecimento	UN	188	6,46	1.214,48			0,00		188,00 R\$	1.214,48	0,00%
Presilha de latão, L=20mm, para fixação de cabos de cobre, furo d=7mm, para cabos 35mm² a 50mm², ref: TEL-745 ou similar (SPDA)	UN	75	2,58	193,50			0,00		75,00 R\$	193,50	0,00%
Conector split - bolt para cabo de cobre nu #50 mm2 - fornecimento e instalação	UN	8	16,29	130,32			0,00		8,00 R\$	130,32	0,00%
ELETRODUTO DE PVC RIGIDO ROSCAVEL DN 25MM (1") INCL CONEXOES, FORNECIMENTO E INSTALACAO	M	46	25,99	1.195,54			0,00		46,00 R\$	1.195,54	0,00%
Caixa de equalização p/ aterramento 20x20x10cm de sobrepor p/11 terminais de pressão c/ barramento	UN	3	367,39	1.102,17			0,00		3,00 R\$	1.102,17	0,00%
SERVIÇOS FINAIS											
Plataforma elevatória Vertical Modelo SMART, p/port. neces. especiais, 02 paradas, dim. cabina 900x1400x1300mm, p/ 01 cadeirante e 01 acompanhante em Aço Inox escovado, c/ 01 entrada, vel. 06m/min, percurso 3,0m, de RD Mont Elevadores ou similar	UN	1	47840,89	47.840,89			0,00		1,00 R\$	47.840,89	0,00%
LIMPEZA FINAL DA OBRA	M²	2657,55	4,01	10.656,77			0,00		2.657,55 R\$	10.656,77	0,00%
Total				R\$ 3.599.659,79	R\$ 385.472,36	R\$ 1.651.238,36			SALDO: R\$	1.948.421,43	45,87%

MEDIÇÃO 04: R\$ 385.472,36 (Trezentos e oitenta e cinco mil, quatrocentos e setenta e dois reais e trinta e seis centavos.)

Julia Varjão
Julia Varjão
 Engenheira Civil
 CREA-BA 3000041424

ENGENHEIRO CIVIL - EMPRESA

ENGENHEIRA CIVIL - FISCAL DO MUNICÍPIO

RELATÓRIO FOTOGRÁFICO 4ª MEDIÇÃO – CONSTRUÇÃO DO CENTRO DE ESPECIALIDADES MÉDICAS, no Município de SantaLuz - BA.

DATA	MUNICÍPIO	EMPREENDIMENTO
24/05/2023	Santaluz	Construção do Centro de Especialidades Médicas

CONCORRÊNCIA PÚBLICA Nº 001/2022
Nº DO CONTRATO: 254/2022
PROCESSO ADMINISTRATIVO: 166/2022
Nº DA OBRA : 027/2022

FOTO 01 - FABRICAÇÃO DE FÔRMA PARA VIGAS, EM CHAPA DE MADEIRA COMPENSADA RESINADA, E = 17 MM. AF_09/2020



FOTO 02 - FABRICAÇÃO DE FÔRMA PARA VIGAS, EM CHAPA DE MADEIRA COMPENSADA RESINADA, E = 17 MM. AF_09/2020

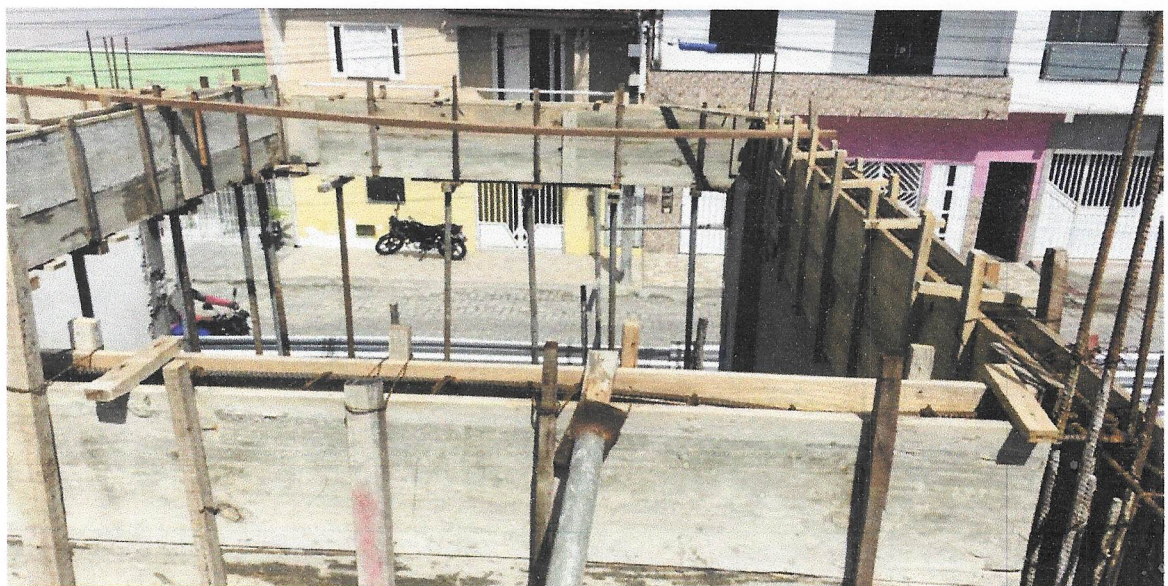

[Handwritten signature]
Município de SantaLuz
2023/05/24

[Handwritten signature]

DATA	MUNICIPIO	EMPREENDIMENTO
24/05/2023	Santaluz	Construção do Centro de Especialidades Médicas

FOTO 03 - FABRICAÇÃO DE FÔRMA PARA ESCADAS, COM 2 LANCES EM "L" E LAJE PLANA, EM CHAPA DE MADEIRA COMPENSADA RESINADA, E= 17 MM. AF_11/2020



FOTO 04 - FABRICAÇÃO DE FÔRMA PARA ESCADAS, COM 2 LANCES EM "L" E LAJE PLANA, EM CHAPA DE MADEIRA COMPENSADA RESINADA, E= 17 MM. AF_11/2020



DATA	MUNICÍPIO	EMPREENDIMENTO
24/05/2023	Santaluz	Construção do Centro de Especialidades Médicas

FOTO 05 - ARMAÇÃO DE PILAR OU VIGA DE UMA ESTRUTURA CONVENCIONAL DE CONCRETO ARMADO EM UM EDIFÍCIO DE MÚLTIPLOS PAVIMENTOS UTILIZANDO AÇO CA-60 DE 5,0 MM - MONTAGEM. AF_12/2015



FOTO 06 - ARMAÇÃO DE PILAR OU VIGA DE UMA ESTRUTURA CONVENCIONAL DE CONCRETO ARMADO EM UM EDIFÍCIO DE MÚLTIPLOS PAVIMENTOS UTILIZANDO AÇO CA-60 DE 5,0 MM - MONTAGEM. AF_12/2015



DATA	MUNICÍPIO	EMPREENHIMENTO
24/05/2023	Santaluz	Construção do Centro de Especialidades Médicas

FOTO 07 - ARMAÇÃO DE PILAR OU VIGA DE UMA ESTRUTURA CONVENCIONAL DE CONCRETO ARMADO EM UMA EDIFICAÇÃO TÉRREA OU SOBRADO UTILIZANDO AÇO CA-50 DE 10,0 MM - MONTAGEM. AF_12/2015



FOTO 08 - ARMAÇÃO DE PILAR OU VIGA DE UMA ESTRUTURA CONVENCIONAL DE CONCRETO ARMADO EM UMA EDIFICAÇÃO TÉRREA OU SOBRADO UTILIZANDO AÇO CA-50 DE 10,0 MM - MONTAGEM. AF_12/2015



DATA	MUNICÍPIO	EMPREENDIMENTO
24/05/2023	Santaluz	Construção do Centro de Especialidades Médicas

FOTO 09 - ALVENARIA DE VEDAÇÃO DE BLOCOS CERÂMICOS FURADOS NA HORIZONTAL DE 9X19X19 CM (ESPESSURA 9 CM) E ARGAMASSA DE ASSENTAMENTO COM PREPARO EM BETONEIRA. AF_12/2021



FOTO 10 - ALVENARIA DE VEDAÇÃO DE BLOCOS CERÂMICOS FURADOS NA HORIZONTAL DE 9X19X19 CM (ESPESSURA 9 CM) E ARGAMASSA DE ASSENTAMENTO COM PREPARO EM BETONEIRA. AF_12/2021



DATA	MUNICIPIO	EMPREENDIMENTO
24/05/2023	Santaluz	Construção do Centro de Especialidades Médicas

FOTO 11 - VERGA MOLDADA IN LOCO COM UTILIZAÇÃO DE BLOCOS CANALETA PARA JANELAS COM MAIS DE 1,5 M DE VÃO. AF_03/2016



FOTO 12 - VERGA MOLDADA IN LOCO COM UTILIZAÇÃO DE BLOCOS CANALETA PARA JANELAS COM MAIS DE 1,5 M DE VÃO. AF_03/2016



DATA	MUNICÍPIO	EMPREENDIMENTO
24/05/2023	Santaluz	Construção do Centro de Especialidades Médicas

FOTO 13 - VERGA PRÉ-MOLDADA PARA PORTAS COM ATÉ 1,5 M DE VÃO. AF_03/2016



FOTO 14 - VERGA PRÉ-MOLDADA PARA PORTAS COM ATÉ 1,5 M DE VÃO. AF_03/2016



DATA	MUNICÍPIO	EMPREENDIMENTO
24/05/2023	Santaluz	Construção do Centro de Especialidades Médicas

FOTO 15 - CHAPISCO APLICADO EM ALVENARIAS E ESTRUTURAS DE CONCRETO INTERNAS, COM COLHER DE PEDREIRO. ARGAMASSA TRAÇO 1:3 COM PREPARO EM BETONEIRA 400L. AF_06/2014



FOTO 16 - CHAPISCO APLICADO EM ALVENARIAS E ESTRUTURAS DE CONCRETO INTERNAS, COM COLHER DE PEDREIRO. ARGAMASSA TRAÇO 1:3 COM PREPARO EM BETONEIRA 400L. AF_06/2014

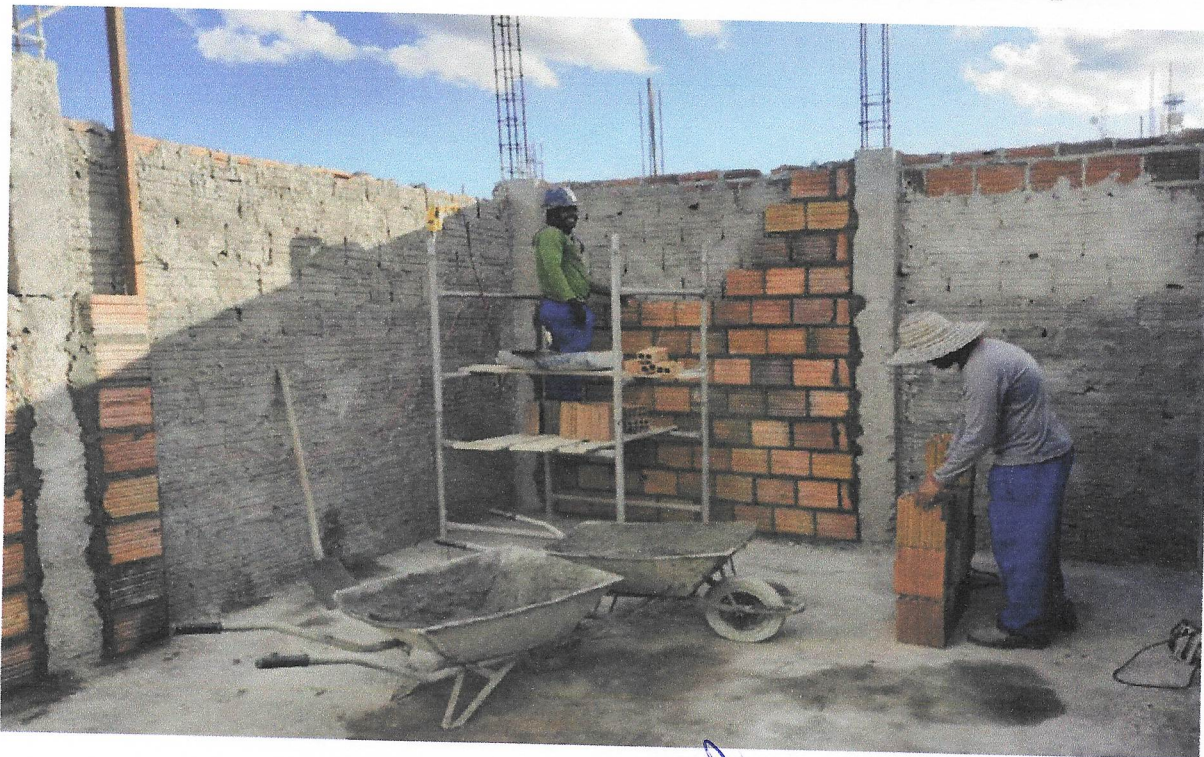

DATA	MUNICÍPIO	EMPREENHIMENTO
24/05/2023	Santaluz	Construção do Centro de Especialidades Médicas

FOTO 17 - MASSA ÚNICA, PARA RECEBIMENTO DE PINTURA, EM ARGAMASSA TRAÇO 1:2:8, PREPARO MANUAL, APLICADA MANUALMENTE EM FACES INTERNAS DE PAREDES, ESPESSURA DE 10MM, COM EXECUÇÃO DE TALISCAS. AF_06/2014



FOTO 18 - MASSA ÚNICA, PARA RECEBIMENTO DE PINTURA, EM ARGAMASSA TRAÇO 1:2:8, PREPARO MANUAL, APLICADA MANUALMENTE EM FACES INTERNAS DE PAREDES, ESPESSURA DE 10MM, COM EXECUÇÃO DE TALISCAS. AF_06/2014



DATA	MUNICÍPIO	EMPREENDIMENTO
24/05/2023	Santaluz	Construção do Centro de Especialidades Médicas

FOTO 19 - EMBOÇO, PARA RECEBIMENTO DE CERÂMICA, EM ARGAMASSA TRAÇO 1: 2:8, PREPARO MANUAL, APLICADO MANUALMENTE EM FACES INTERNAS DE PAREDES, PARA AMBIENTE COM ÁREA MAIOR QUE 10M2, ESPESSURA DE 10MM, COM EXECUÇÃO DE TALISCAS. AF_06/2014



FOTO 20 - EMBOÇO, PARA RECEBIMENTO DE CERÂMICA, EM ARGAMASSA TRAÇO 1: 2:8, PREPARO MANUAL, APLICADO MANUALMENTE EM FACES INTERNAS DE PAREDES, PARA AMBIENTE COM ÁREA MAIOR QUE 10M2, ESPESSURA DE 10MM, COM EXECUÇÃO DE TALISCAS. AF_06/2014



DATA	MUNICÍPIO	EMPREENHIMENTO
24/05/2023	Santaluz	Construção do Centro de Especialidades Médicas

FOTO 21 - REVESTIMENTO CERÂMICO PARA PISO OU PAREDE, 31 X 47 CM, PEI 2, TECNOGRÊS, ACETINADO, LINHA BRANCA, REF.55020 OU SIMILAR, APLICADA C/ ARGAMASSA IND. AC-III, REJUNTE ACRÍLICO, EXCETO REGULARIZAÇÃO DE BASE/EMBOÇO



FOTO 22 - REVESTIMENTO CERÂMICO PARA PISO OU PAREDE, 31 X 47 CM, PEI 2, TECNOGRÊS, ACETINADO, LINHA BRANCA, REF.55020 OU SIMILAR, APLICADA C/ ARGAMASSA IND. AC-III, REJUNTE ACRÍLICO, EXCETO REGULARIZAÇÃO DE BASE/EMBOÇO



DATA	MUNICIPIO	EMPREENDIMENTO
24/05/2023	Santaluz	Construção do Centro de Especialidades Médicas

FOTO 23 - CHAPISCO APLICADO EM ALVENARIAS E ESTRUTURAS DE CONCRETO INTERNAS, COM COLHER DE PEDREIRO. ARGAMASSA TRAÇO 1:3 COM PREPARO EM BETONEIRA 400L. AF_06/2014



FOTO 24 - CHAPISCO APLICADO EM ALVENARIAS E ESTRUTURAS DE CONCRETO INTERNAS, COM COLHER DE PEDREIRO. ARGAMASSA TRAÇO 1:3 COM PREPARO EM BETONEIRA 400L. AF_06/2014



DATA	MUNICÍPIO	EMPREENDIMENTO
24/05/2023	Santaluz	Construção do Centro de Especialidades Médicas

FOTO 25 - EMBOÇO, PARA RECEBIMENTO DE CERÂMICA, EM ARGAMASSA TRAÇO 1: 2:8, PREPARO MANUAL, APLICADO MANUALMENTE EM FACES INTERNAS DE PAREDES, PARA AMBIENTE COM ÁREA MAIOR QUE 10M2, ESPESSURA DE 10MM, COM EXECUÇÃO DE TALISCAS. AF_06/2014



FOTO 26 - EMBOÇO, PARA RECEBIMENTO DE CERÂMICA, EM ARGAMASSA TRAÇO 1: 2:8, PREPARO MANUAL, APLICADO MANUALMENTE EM FACES INTERNAS DE PAREDES, PARA AMBIENTE COM ÁREA MAIOR QUE 10M2, ESPESSURA DE 10MM, COM EXECUÇÃO DE TALISCAS. AF_06/2014



DATA	MUNICÍPIO	EMPREENDIMENTO
24/05/2023	Santaluz	Construção do Centro de Especialidades Médicas

FOTO 27 - CHAPIM DE CONCRETO PRÉ-MOLDADO



FOTO 28 - CHAPIM DE CONCRETO PRÉ-MOLDADO



DATA	MUNICÍPIO	EMPREENDIMENTO
24/05/2023	Santaluz	Construção do Centro de Especialidades Médicas

FOTO 29 - APLICAÇÃO DE FUNDO SELADOR ACRÍLICO EM PAREDES, UMA DEMÃO. AF_06/2014

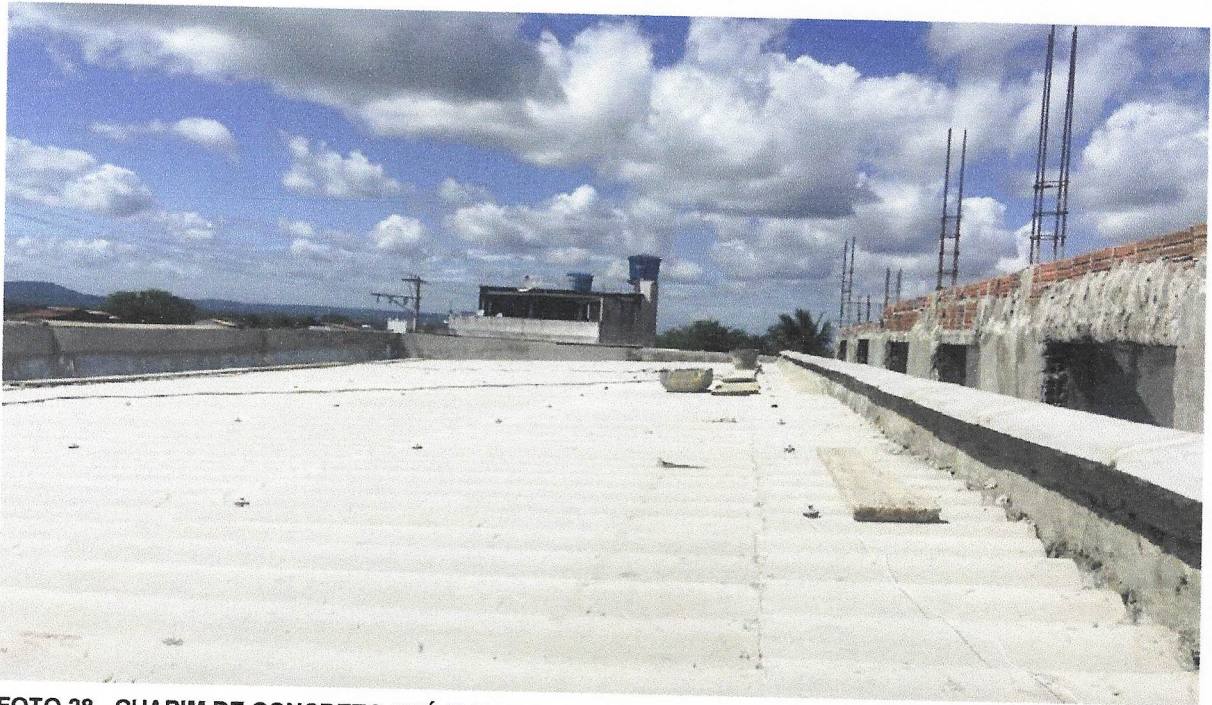

FOTO 30 - APLICAÇÃO DE FUNDO SELADOR ACRÍLICO EM PAREDES, UMA DEMÃO. AF_06/2014



DATA	MUNICIPIO	EMPREENDIMENTO
24/05/2023	Santaluz	Construção do Centro de Especialidades Médicas

FOTO 31 - EMASSAMENTO COM MASSA A OLEO, DUAS DEMAOS



FOTO 32 - EMASSAMENTO COM MASSA A OLEO, DUAS DEMAOS



DATA	MUNICIPIO	EMPREENDIMENTO
24/05/2023	Santaluz	Construção do Centro de Especialidades Médicas

FOTO 33 - CALHA EM CHAPA DE AÇO GALVANIZADO NÚMERO 24, DESENVOLVIMENTO DE 50 CM, INCLUSO TRANSPORTE VERTICAL. AF_07/2019



FOTO 34 - CALHA EM CHAPA DE AÇO GALVANIZADO NÚMERO 24, DESENVOLVIMENTO DE 50 CM, INCLUSO TRANSPORTE VERTICAL. AF_07/2019

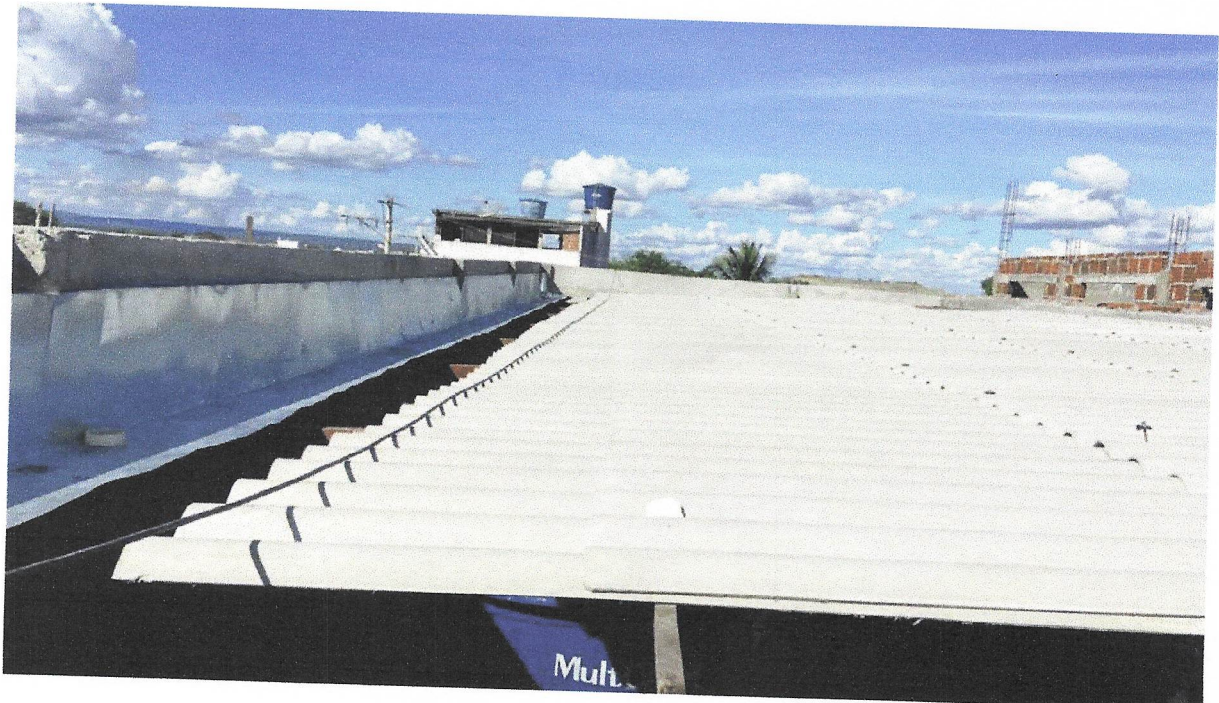

DATA	MUNICÍPIO	EMPREENDIMENTO
24/05/2023	Santaluz	Construção do Centro de Especialidades Médicas

FOTO 35 - (COMPOSIÇÃO REPRESENTATIVA) EXECUÇÃO DE ESTRUTURAS DE CONCRETO ARMADO, PARA EDIFICAÇÃO INSTITUCIONAL TÉRREA, FCK = 25 MPA. AF_01/2017



FOTO 36 - (COMPOSIÇÃO REPRESENTATIVA) EXECUÇÃO DE ESTRUTURAS DE CONCRETO ARMADO, PARA EDIFICAÇÃO INSTITUCIONAL TÉRREA, FCK = 25 MPA. AF_01/2017



DATA	MUNICÍPIO	EMPREENHIMENTO
24/05/2023	Santaluz	Construção do Centro de Especialidades Médicas

FOTO 37 - LAJE PRÉ-MOLDADA UNIDIRECIONAL, BIAPOIADA, PARA FORRO, ENCHIMENTO EM CERÂMICA, VIGOTA CONVENCIONAL, ALTURA TOTAL DA LAJE (ENCHIMENTO+CAPA) = (8+3). AF_11/2020



FOTO 38 - LAJE PRÉ-MOLDADA UNIDIRECIONAL, BIAPOIADA, PARA FORRO, ENCHIMENTO EM CERÂMICA, VIGOTA CONVENCIONAL, ALTURA TOTAL DA LAJE (ENCHIMENTO+CAPA) = (8+3). AF_11/2020



DATA	MUNICÍPIO	EMPREENDIMENTO
24/05/2023	Santaluz	Construção do Centro de Especialidades Médicas

FOTO 41 - CHAPISCO APLICADO EM ALVENARIAS E ESTRUTURAS DE CONCRETO INTERNAS, COM COLHER DE PEDREIRO. ARGAMASSA TRAÇO 1:3 COM PREPARO EM BETONEIRA 400L.



FOTO 42 - CHAPISCO APLICADO EM ALVENARIAS E ESTRUTURAS DE CONCRETO INTERNAS, COM COLHER DE PEDREIRO. ARGAMASSA TRAÇO 1:3 COM PREPARO EM BETONEIRA 400L.



DATA	MUNICÍPIO	EMPREENDIMENTO
24/05/2023	Santaluz	Construção do Centro de Especialidades Médicas

FOTO 45 - CAIXA D'ÁGUA EM POLIETILENO, 1500 LITROS - FORNECIMENTO E INSTALAÇÃO. AF_06/2021



FOTO 46 - CAIXA D'ÁGUA EM POLIETILENO, 1500 LITROS - FORNECIMENTO E INSTALAÇÃO. AF_06/2021



DATA	MUNICÍPIO	EMPREENDIMENTO
24/05/2023	Santaluz	Construção do Centro de Especialidades Médicas

FOTO 47 - ESGOTO E SANITÁRIO 2º PAVIMENTO



FOTO 48 - ESGOTO E SANITÁRIO 2º PAVIMENTO



DATA	MUNICÍPIO	EMPREENDIMENTO
24/05/2023	Santaluz	Construção do Centro de Especialidades Médicas

FOTO 49 - ÁGUA FRIA E BARRILETE 2º PAVIMENTO



FOTO 50 - ÁGUA FRIA E BARRILETE 2º PAVIMENTO



DATA	MUNICÍPIO	EMPREENDIMENTO
24/05/2023	Santaluz	Construção do Centro de Especialidades Médicas

FOTO 51 - ÁGUA FRIA E ALIMENTAÇÃO



FOTO 52 - ÁGUA FRIA E ALIMENTAÇÃO



DATA	MUNICIPIO	EMPREENDIMENTO
24/05/2023	Santaluz	Construção do Centro de Especialidades Médicas

FOTO 53 - ASSENTAMENTO DE GUIA (MEIO-FIO) EM TRECHO RETO, CONFECCIONADA EM CONCRETO PRÉ-FABRICADO, DIMENSÕES 100X15X13X30 CM (COMPRIMENTO X BASE INFERIOR X BASE SUPERIOR X ALTURA), PARA VIAS URBANAS (USO VIÁRIO). AF_06/2016

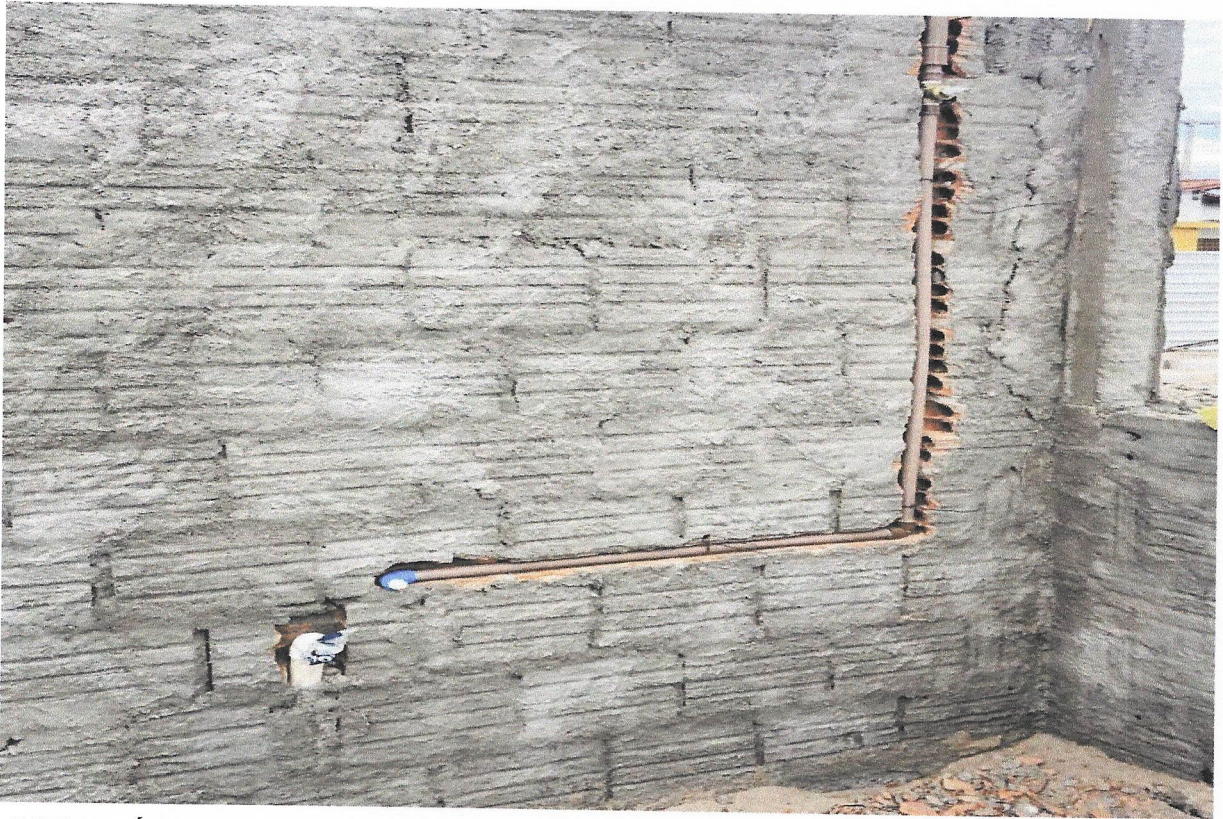

FOTO 54 - ASSENTAMENTO DE GUIA (MEIO-FIO) EM TRECHO RETO, CONFECCIONADA EM CONCRETO PRÉ-FABRICADO, DIMENSÕES 100X15X13X30 CM (COMPRIMENTO X BASE INFERIOR X BASE SUPERIOR X ALTURA), PARA VIAS URBANAS (USO VIÁRIO). AF_06/2016



 RELATÓRIO DIÁRIO DE OBRA				Data						
				26/04/2023						
CLIENTE: PREFEITURA MUNICIPAL DE SANTALUZ				EFETIVO PESSOAL						
OBJETO: CONSTRUÇÃO DO CENTRO DE ESPECIALIDADES MEDICAS				CATEGORIA						
CONTRATO Nº 254/2022		LICITAÇÃO Nº 0001/2022		RDO: 3		QTDE				
Condições Climáticas:				MÃO DE OBRA INDIRETA						
SIMBOLOGIA				MÃO DE OBRA DIRETA						
EXECUÇÃO DE MEIO FIO EXECUÇÃO DE PASSEIO CONSTRUÇÃO FORMAS DE VIGAS EXECUÇÃO DE PILAR EXECUÇÃO DE VIGAS ÁREAS INSTALAÇÃO REVESTIMENTO CERÂMICO EMASSAMENTO REALIZAÇÃO PINTURA EXECUÇÃO CHAPISCO EXECUÇÃO EMBOÇO INSTALAÇÃO ESGOTO INSTALAÇÃO DE REDE ÁGUA FRIA E ALIMENTAÇÃO				1- Tempo Bom 2- Chuva c/ cond. Trab. 3- Chuva s/ cond. Trab.						
				SERVIÇOS EXECUTADOS / OCORRÊNCIAS						
				Gerente de Obra						
				Engenheiro 1						
				Tec. de Segurança						
				Aux Adm 1						
				Mestre de obra 1						
				Encarregado geral						
				Hh DO DIA						
				MÃO DE OBRA DIRETA						
Topografo										
Auxiliar de topografia										
Pedreiro 21										
Ajudante Geral 25										
Calceteiro										
Carpinteiro 3										
Operador de Motosserra										
Motorista										
Montador										
Montador/Eletricista										
Eletricista										
Operador de Patrol										
Operador de Escavadeira										
Operador de Pá carregadeira										
Motorista de caçamba										
Pintor 3										
Armador 3										
Hh DO DIA										
CONSIDERAÇÕES				RESUMO DO EFETIVO						
				EFETIVO DO DIA						
				JORNADA DE TRABALHO						
				Hh DO DIA						
				Hh ACUMULADO						
OBSERVAÇÕES				EFETIVO EQUIPAMENTOS						
				TIPO						
				Veículo Leve						
				Caminhão Munk						
				Caminhão Toco						
				Escavadeira						
				Pá carregadeira						
				Caçamba						
				Patrol						
				PC 200						
				Placa Vibratória						
GERENTE DE OBRA:				FISCALIZAÇÃO:						
Data: 26/04/2023				Data: 26/04/2023						

CAVILLA
 CREA-PA 000000000-0
 MP2 CONST. - 000000000-0
 CNPJ: 24.537.344/0001-08

		RELATÓRIO DIÁRIO DE OBRA				Data							
						27/04/2023							S
CLIENTE: PREFEITURA MUNICIPAL DE SANTALUZ OBJETO: CONSTRUÇÃO DO CENTRO DE ESPECIALIDADES MEDICAS CONTRATO Nº 254/2022 LICITAÇÃO Nº 0001/2022 RDO: 4		EFETIVO PESSOAL											
Condições Climáticas: Manhã: (1) Tarde: (1) Noite: () SIMBOLOGIA: 1- Tempo Bom 2 - Chuva cf cond. Trab. 3- Chuva s/ cond. Trab.		CATEGORIA			QTDE								
EXECUÇÃO DE MEIO FIO EXECUÇÃO DE PASSEIO CONSTRUÇÃO FORMAS DE VIGAS EXECUÇÃO DE PILAR EXECUÇÃO DE VIGAS ÁREAS INSTALAÇÃO REVESTIMENTO CERÂMICO EMASSAMENTO REALIZAÇÃO PINTURA EXECUÇÃO CHAPISCO EXECUÇÃO EMBOÇO INSTALAÇÃO ESGOTO INSTALAÇÃO DE REDE ÁGUA FRIA E ALIMENTAÇÃO		MÃO DE OBRA INDIRETA											
		Gerente de Obra Engenheiro 1 Tec. de Segurança Aux Adm 1 Mestre de obra 1 Encarregado geral Hh DO DIA											
		MÃO DE OBRA DIRETA											
		Topografo Auxiliar de topografia Pedreiro 21 Ajudante Geral 25 Calceiteiro Carpinteiro 3 Operador de Motosserra Motorista Montador Montador/Eletricista Eletricista Operador de Patrol Operador de Escavadeira Operador de Pá carregadeira Motorista de caçamba Pintor 3 Armador 3 Hh DO DIA											
CONSIDERAÇÕES		RESUMO DO EFETIVO											
OBSERVAÇÕES		EFETIVO DO DIA JORNADA DE TRABALHO Hh DO DIA Hh ACUMULADO											
		EFETIVO EQUIPAMENTOS											
		TIPO QTDE. Veículo Leve Caminhão MuncK Caminhão Toco Escavadeira Pá carregadeira Caçamba Patrol PC 200 Placa Vibratória											
GERENTE DE OBRA:		FISCALIZAÇÃO:											
Data: 27/04/2023		Data: 27/04/2023											

CAMILLA...
 ORÇAMENTO...
 MP2 CONSTRUÇÕES E ENR
 CNPJ: 24.537.341/0001-58

		RELATÓRIO DIÁRIO DE OBRA				Data										
						30/04/2023							S	T	Q	Q
CLIENTE: PREFEITURA MUNICIPAL DE SANTALUZ OBJETO: CONSTRUÇÃO DO CENTRO DE ESPECIALIDADES MEDICAS		CONTRATO Nº 254/2022 LICITAÇÃO Nº 0001/2022 RDO: 7				EFETIVO PESSOAL										
Condições Climáticas: Manhã: (1) Tarde: (1) Noite: ()		1- Tempo Bom 2 - Chuva c/ cond. Trab. 3- Chuva s/ cond. Trab.				CATEGORIA			QTDE							
SIMBOLOGIA		SERVIÇOS EXECUTADOS / OCORRÊNCIAS				MÃO DE OBRA INDIRETA										
FINAL DE SEMANA SEM SERVIÇOS						Gerente de Obra										
						Engenheiro							1			
						Tec. de Segurança										
						Aux Adm							1			
						Mestre de obra							1			
						Encarregado geral										
													Hh DO DIA			
						CONSIDERAÇÕES						MÃO DE OBRA DIRETA				
Topografo																
Auxiliar de topografia																
Pedreiro												21				
Ajudante Geral												25				
Calceteiro																
Carpinteiro												3				
Operador de Motosserra																
Motorista																
Montador																
Montador/Eletricista																
Eletricista																
Operador de Patrol																
Operador de Escavadeira																
Operador de Pá carregadeira																
Motorista de caçamba																
Pintor							3									
Armador							3									
							Hh DO DIA									
OBSERVAÇÕES						RESUMO DO EFETIVO										
						EFETIVO DO DIA										
						JORNADA DE TRABALHO										
						Hh DO DIA										
Hh ACUMULADO																
GERENTE DE OBRA:		FISCALIZAÇÃO:				EFETIVO EQUIPAMENTOS										
						TIPO			QTDE.							
						Veículo Leve										
						Caminhão Munk										
						Caminhão Toco										
						Escavadeira										
						Pá carregadeira										
						Caçamba										
						Patrol										
						PC 200										
						Placa Vibratória										
GERENTE DE OBRA: Data: 30/04/2023		FISCALIZAÇÃO: Data: 30/04/2023														

CAMILLA
 CREA-150000000-0
 MP2 CONSTRUÇÃO E OBRAS
 CNPJ: 24.597.344/0001-88

 RELATÓRIO DIÁRIO DE OBRA			Data						
			x						
CLIENTE: PREFEITURA MUNICIPAL DE SANTALUZ			01/05/2023						
OBJETO: CONSTRUÇÃO DO CENTRO DE ESPECIALIDADES MEDICAS			EFETIVO PESSOAL						
CONTRATO N° 254/2022 LICITAÇÃO N° 0001/2022 RDO: 8			CATEGORIA		QTDE				
Condições Climáticas: Manhã: (1) Tarde: (1) Noite: ()			MÃO DE OBRA INDIRETA						
SIMBOLOGIA 1- Tempo Bom 2 - Chuva c/ cond. Trab. 3- Chuva s/ cond. Trab.			Gerente de Obra Engenheiro 1 Tec. de Segurança Aux Adm 1 Mestre de obra 1 Encarregado geral						
SERVIÇOS EXECUTADOS / OCORRÊNCIAS CONSTRUÇÃO FORMAS DE VIGAS EXECUÇÃO DE PILAR EXECUÇÃO DE VIGAS ÁREAS INSTALAÇÃO REVESTIMENTO CERÂMICO EMASSAMENTO REALIZAÇÃO PINTURA EXECUÇÃO CHAPISCO EXECUÇÃO EMBOÇO INSTALAÇÃO ESGOTO INSTALAÇÃO DE REDE ÁGUA FRIA E ALIMENTAÇÃO			MÃO DE OBRA DIRETA Topografo Auxiliar de topografia Pedreiro 21 Ajudante Geral 25 Calceteiro Carpinteiro 3 Operador de Motosserra Motorista Montador Montador/Eletricista Eletricista Operador de Patrol Operador de Escavadeira Operador de Pá carregadeira Motorista de caçamba Pintor 3 Armador 3						
CONSIDERAÇÕES			RESUMO DO EFETIVO						
			EFETIVO DO DIA JORNADA DE TRABALHO Hh DO DIA Hh ACUMULADO						
OBSERVAÇÕES			EFETIVO EQUIPAMENTOS						
			TIPO		QTDE.				
			Veículo Leve Caminhão Munck Caminhão Toco Escavadeira Pá carregadeira Caçamba Patrol PC 200 Placa Vibratória						
GERENTE DE OBRA:			FISCALIZAÇÃO:						
Data: 01/05/2023			Data: 01/05/2023						

CAMILLA
 CREA-PA 011212-1
 MPZ CONSTRUÇÃO S/A
 CNPJ 24.597.241/0001-06

		RELATÓRIO DIÁRIO DE OBRA				Data								
		CLIENTE: PREFEITURA MUNICIPAL DE SANTALUZ				02/05/2023								
OBJETO: CONSTRUÇÃO DO CENTRO DE ESPECIALIDADES MEDICAS		EFETIVO PESSOAL												
CONTRATO N° 254/2022		LICITAÇÃO N° 0001/2022		RDO: 9		CATEGORIA								
Condições Climáticas: Manhã: (1) Tarde: (1) Noite: ()		1- Tempo Bom		2 - Chuva cf cond. Trab.		3- Chuva sl cond. Trab.		QTDE						
SIMBOLOGIA		MÃO DE OBRA INDIRETA												
CONSTRUÇÃO FORMAS DE VIGAS EXECUÇÃO DE PILAR EXECUÇÃO DE VIGAS ÁREAS INSTALAÇÃO REVESTIMENTO CERÂMICO EMASSAMENTO REALIZAÇÃO PINTURA EXECUÇÃO CHAPISCO EXECUÇÃO EMBOÇO INSTALAÇÃO ESGOTO INSTALAÇÃO DE REDE ÁGUA FRIA E ALIMENTAÇÃO		SERVIÇOS EXECUTADOS / OCORRÊNCIAS												
		Gerente de Obra												
		Engenheiro												
		Tec. de Segurança												
		Aux Adm												
		Mestre de obra												
		Encarregado geral												
		Hh DO DIA												
		MÃO DE OBRA DIRETA												
		Topografo												
Auxiliar de topografia														
Pedreiro														
Ajudante Geral														
Calceteiro														
Carpinteiro														
Operador de Motosserra														
Motorista														
Montador														
Montador/Eletricista														
Eletricista														
Operador de Patrol														
Operador de Escavadeira														
Operador de Pá carregadeira														
Motorista de caçamba														
Pintor														
Armador														
Hh DO DIA														
CONSIDERAÇÕES		RESUMO DO EFETIVO												
		EFETIVO DO DIA												
		JORNADA DE TRABALHO												
		Hh DO DIA												
		Hh ACUMULADO												
OBSERVAÇÕES		EFETIVO EQUIPAMENTOS												
		TIPO												
		Veículo Leve												
		Caminhão Munck												
		Caminhão Toco												
		Escavadeira												
		Pá carregadeira												
		Caçamba												
		Patrol												
PC 200														
Placa Vibratória														
GERENTE DE OBRA:		FISCALIZAÇÃO:												
Data: 02/05/2023		Data: 02/05/2023												

CAMILLA ...
 PREFEITURA MUNICIPAL DE SANTALUZ
 CNPJ: 24.597.344/0001-86

		RELATÓRIO DIÁRIO DE OBRA				Data									
						06/05/2023							S	T	Q
CLIENTE: PREFEITURA MUNICIPAL DE SANTALUZ		OBJETO: CONSTRUÇÃO DO CENTRO DE ESPECIALIDADES MEDICAS				EFETIVO PESSOAL									
CONTRATO N° 254/2022		LICITAÇÃO N° 0001/2022		RDO: 13		CATEGORIA				QTDE					
Condições Climáticas:		Manhã: (1)		Tarde: (1)		Noite: ()		MÃO DE OBRA INDIRETA							
SIMBOLOGIA		1- Tempo Bom 2 - Chuva c/ cond. Trab. 3- Chuva s/ cond. Trab.				Gerente de Obra									
FINAL DE SEMANA SEM SERVIÇOS		SERVIÇOS EXECUTADOS / OCORRÊNCIAS				Engenheiro							1		
						Tec. de Segurança									
						Aux Adm							1		
						Mestre de obra							1		
						Encarregado geral									
													Hh DO DIA		
CONSIDERAÇÕES						MÃO DE OBRA DIRETA									
						Topografo									
						Auxiliar de topografia									
						Pedreiro							21		
						Ajudante Geral							25		
						Calceiteiro									
						Carpinteiro							3		
						Operador de Motosserra									
						Motorista									
						Montador									
						Montador/Eletricista									
						Eletricista									
						Operador de Patrol									
						Operador de Escavadeira									
						Operador de Pá carregadeira									
Motorista de caçamba															
Pintor							3								
Armador							3								
							Hh DO DIA								
OBSERVAÇÕES						RESUMO DO EFETIVO									
						EFETIVO DO DIA									
						JORNADA DE TRABALHO									
						Hh DO DIA									
Hh ACUMULADO															
GERENTE DE OBRA:						EFETIVO EQUIPAMENTOS									
						TIPO							QTDE.		
						Veiculo Leve									
						Caminhão Munck									
						Caminhão Toco									
						Escavadeira									
						Pá carregadeira									
						Caçamba									
						Patrol									
						PC 200									
Placa Vibratória															
Data: 06/05/2023		FISCALIZAÇÃO:				Data: 06/05/2023									

CAVILAN...
 OBRAS...
 MP2 CONSTRUÇÕES EIREL
 CNPJ: 24.597.344/0001-68

		RELATÓRIO DIÁRIO DE OBRA				Data							
		CLIENTE: PREFEITURA MUNICIPAL DE SANTALUZ				09/05/2023	S	T	Q	Q	S	S	D
OBJETO: CONSTRUÇÃO DO CENTRO DE ESPECIALIDADES MEDICAS		CONTRATO N° 254/2022				LICITAÇÃO N° 0001/2022				RDO: 21			
Condições Climáticas:		Manhã: (1)		Tarde: (1)		Noite: ()		CATEGORIA				QTDE	
SIMBOLOGIA		1- Tempo Bom 2 - Chuva c/ cond. Trab. 3- Chuva s/ cond. Trab.				MÃO DE OBRA INDIRETA							
FINAL DE SEMANA SEM SERVIÇOS		SERVIÇOS EXECUTADOS / OCORRÊNCIAS				Gerente de Obra							
						Engenheiro 1							
						Tec. de Segurança							
						Aux Adm 1							
						Mestre de obra 1							
						Encarregado geral							
						Hh DO DIA							
						MÃO DE OBRA DIRETA							
						Topografo							
						Auxiliar de topografia							
						Pedreiro 21							
						Ajudante Geral 25							
						Calçeteiro							
						Carpinteiro 3							
						Operador de Motosserra							
						Motorista							
						Montador							
						Montador/Eletricista							
						Eletricista							
						Operador de Patrol							
						Operador de Escavadeira							
						Operador de Pá carregadeira							
						Motorista de caçamba							
						Pintor 3							
						Armador 3							
						Hh DO DIA							
CONSIDERAÇÕES						RESUMO DO EFETIVO							
						EFETIVO DO DIA							
						JORNADA DE TRABALHO							
						Hh DO DIA							
						Hh ACUMULADO							
OBSERVAÇÕES						EFETIVO EQUIPAMENTOS							
						TIPO							
						Veículo Leve							
						Caminhão Munck							
						Caminhão Toco							
						Escavadeira							
						Pá carregadeira							
						Caçamba							
						Patrol							
						PC 200							
						Placa Vibratória							
GERENTE DE OBRA:		FISCALIZAÇÃO:											
Data: 14/05/2023		Data: 14/05/2023											

CAMILA FERREIRA
 CREA-123456789
 MP2 CONSTRUÇÕES SRE
 CNPJ: 24.597.34/0001-88

		RELATÓRIO DIÁRIO DE OBRA				Data							
						09/05/2023							S
CLIENTE: PREFEITURA MUNICIPAL DE SANTALUZ OBJETO: CONSTRUÇÃO DO CENTRO DE ESPECIALIDADES MEDICAS CONTRATO N° 254/2022 LICITAÇÃO N° 0001/2022 RDO: 28		EFETIVO PESSOAL											
Condições Climáticas: Manhã: (1) Tarde: (1) Noite: () SIMBOLOGIA 1- Tempo Bom 2- Chuva c/ cond. Trab. 3- Chuva s/ cond. Trab.		CATEGORIA			QTDE								
FINAL DE SEMANA SEM SERVIÇOS		MÃO DE OBRA INDIRETA			MÃO DE OBRA DIRETA								
		SERVIÇOS EXECUTADOS / OCORRÊNCIAS			Gerente de Obra								
					Engenheiro 1								
					Tec. de Segurança								
					Aux Adm 1								
					Mestre de obra 1								
					Encarregado geral								
					Hh DO DIA								
		CONSIDERAÇÕES		RESUMO DO EFETIVO									
					EFETIVO DO DIA								
					JORNADA DE TRABALHO								
					Hh DO DIA								
					Hh ACUMULADO								
OBSERVAÇÕES		EFETIVO EQUIPAMENTOS											
					TIPO								
					Veículo Leve								
					Caminhão Munck								
					Caminhão Toco								
					Escavadeira								
					Pá carregadeira								
					Caçamba								
					Patrol								
			PC 200										
			Placa Vibratória										
GERENTE DE OBRA:		FISCALIZAÇÃO:											
Data: 21/05/2023		Data: 21/05/2023											

CAMILLA ...
 PREFEITURA MUNICIPAL DE SANTALUZ
 MP2 CONSTRUÇÕES EIRELI
 CNPJ 24.537.244/0001-08

